



บริษัท กรีน อีพีซี จำกัด



**W**EEKLY

**R**EPORT

**BOULAEVARD BANGKOK HOTEL  
SUKHUMVIT SOI 5**

01 Dec 2022

## งานปรับปรุงห้องพัก (Phase 2)

## ผลงานที่ดำเนินการติดตั้งแล้ว

## Krungthep Wing 7 th Floor Plan

### งานระบบไฟฟ้า อาคารกรุงเทพ

No.	System	ACTUAL (%)
1	งานเดินท่อ	100%
2	งานร้อยสาย	100%
3	งานติดตั้งอุปกรณ์	-
4	งานกรีดสก็ดสำหรับงานฝังท่อผนัง	100%
5	ส่งมอบพื้นที่ให้ Hope เข้าดำเนินการผนัง	100%

### งานระบบสุขาภิบาล อาคารกรุงเทพ

No.	System	ACTUAL (%)
1	งานเดินท่อ CW,HW	90%
2	งานกรีดสก็ดสำหรับงานฝังท่อผนัง	90%

### งานระบบปรับอากาศ อาคารกรุงเทพ

No.	System	ACTUAL (%)
1	งานประกอบท่อและอุปกรณ์หน้าเครื่อง	40%
2	งานติดตั้งท่อ Drain เครื่อง FCU	80%

## ผลงานที่ดำเนินการติดตั้งแล้ว

### งานระบบไฟฟ้า อาคารกรุงเทพ

No.	System	ACTUAL (%)
1	งานเดินท่อ	95%
2	งานร้อยสาย	95%
3	งานติดตั้งอุปกรณ์	-
4	งานกรีดสก็ดสำหรับงานฝังท่อผนัง	100%
5	ส่งมอบพื้นที่ให้ Hope เข้าดำเนินการผนัง	100%

### งานระบบปรับอากาศ อาคารกรุงเทพ

No.	System	ACTUAL (%)
1	งานประกอบท่อและอุปกรณ์หน้าเครื่อง	30%
2	งานติดตั้งท่อ Drain เครื่อง FCU	80%

## Krungthep Wing 8 th Floor Plan

### งานระบบสุขาภิบาล อาคารกรุงเทพ

No.	System	ACTUAL (%)
1	งานเดินท่อ CW,HW	95%
2	งานกรีดสก็ดสำหรับงานฝังท่อผนัง	100%



## ผลงานที่ดำเนินการติดตั้งแล้ว

### งานระบบไฟฟ้า อาคารกรุงเทพ

No.	System	ACTUAL (%)
1	งานเดินท่อ	95%
2	งานร้อยสาย	95%
3	งานติดตั้งอุปกรณ์	-
4	งานกรีดสก็ดสำหรับงานฝังท่อผนัง	100%
5	ส่งมอบพื้นที่ให้ Hope เข้าดำเนินการผนัง	100%

### งานระบบปรับอากาศ อาคารกรุงเทพ

No.	System	ACTUAL (%)
1	งานประกอบท่อและอุปกรณ์หน้าเครื่อง	30%
2	งานติดตั้งท่อ Drain เครื่อง FCU	80%

## Krungthep Wing

## 9 th Floor Plan

### งานระบบสุขาภิบาล อาคารกรุงเทพ

No.	System	ACTUAL (%)
1	งานเดินท่อ CW,HW	100%
2	งานกรีดสก็ดสำหรับงานฝังท่อผนัง	100%

## ผลงานที่ดำเนินการติดตั้งแล้ว

### งานระบบไฟฟ้า อาคารกรุงเทพ

No.	System	ACTUAL (%)
1	งานเดินท่อ	95%
2	งานร้อยสาย	95%
3	งานติดตั้งอุปกรณ์	-
4	งานกรีดสก็ดสำหรับงานฝังท่อผนัง	100%
5	ส่งมอบพื้นที่ให้ Hope เข้าดำเนินการผนัง	100%

### งานระบบปรับอากาศ อาคารกรุงเทพ

No.	System	ACTUAL (%)
1	งานประกอบท่อและอุปกรณ์หน้าเครื่อง	30%
2	งานติดตั้งท่อ Drain เครื่อง FCU	80%

## Krungthep Wing 10 th Floor Plan

### งานระบบสุขาภิบาล อาคารกรุงเทพ

No.	System	ACTUAL (%)
1	งานเดินท่อ CW,HW	95%
2	งานกรีดสก็ดสำหรับงานฝังท่อผนัง	100%

## ผลงานที่ดำเนินการติดตั้งแล้ว

### งานระบบไฟฟ้า อาคารกรุงเทพ

No.	System	ACTUAL (%)
1	งานเดินท่อ	90%
2	งานร้อยสาย	90%
3	งานติดตั้งอุปกรณ์	-
4	งานกรีดสก็ดสำหรับงานฝังท่อผนัง	100%
5	ส่งมอบพื้นที่ให้ Hope เข้าดำเนินการผนัง	100%

### งานระบบปรับอากาศ อาคารกรุงเทพ

No.	System	ACTUAL (%)
1	งานประกอบท่อและอุปกรณ์หน้าเครื่อง	20%
2	งานติดตั้งท่อ Drain เครื่อง FCU	80%

## Krungthep Wing

## 11 th Floor Plan

### งานระบบสุขาภิบาล อาคารกรุงเทพ

No.	System	ACTUAL (%)
1	งานเดินท่อ CW,HW	30%
2	งานกรีดสก็ดสำหรับงานฝังท่อผนัง	30%

## ผลงานที่ดำเนินการติดตั้งแล้ว

### งานระบบไฟฟ้า อาคารกรุงเทพ

No.	System	ACTUAL (%)
1	งานเดินท่อ	90%
2	งานร้อยสาย	90%
3	งานติดตั้งอุปกรณ์	-
4	งานกรีดสก็ดสำหรับงานฝังท่อผนัง	100%

### งานระบบปรับอากาศ อาคารกรุงเทพ

No.	System	ACTUAL (%)
1	งานประกอบท่อและอุปกรณ์หน้าเครื่อง	20%
2	งานติดตั้งท่อ Drain เครื่อง FCU	80%

## Krungthep Wing 12 th Floor Plan

### งานระบบสุขาภิบาล อาคารกรุงเทพ

No.	System	ACTUAL (%)
1	งานเดินท่อ CW,HW	50%
2	งานกรีดสก็ดสำหรับงานฝังท่อผนัง	50%

## ผลงานที่ดำเนินการติดตั้งแล้ว

## Krungthep Wing 14 th Floor Plan

### งานระบบไฟฟ้า อาคารกรุงเทพ

No.	System	ACTUAL (%)
1	งานเดินท่อ	90%
2	งานร้อยสาย	90%
3	งานติดตั้งอุปกรณ์	-
4	งานกรีดสก็ดสำหรับงานฝังท่อผนัง	100%

### งานระบบสุขาภิบาล อาคารกรุงเทพ

No.	System	ACTUAL (%)
1	งานเดินท่อ CW,HW	0%
2	งานกรีดสก็ดสำหรับงานฝังท่อผนัง	0%

### งานระบบปรับอากาศ อาคารกรุงเทพ

No.	System	ACTUAL (%)
1	งานประกอบท่อและอุปกรณ์หน้าเครื่อง	0%
2	งานติดตั้งท่อ Drain เครื่อง FCU	70%

## ผลงานที่ดำเนินการติดตั้งแล้ว

### งานระบบไฟฟ้า อาคารกรุงเทพ

No.	System	ACTUAL (%)
1	งานเดินท่อ	90%
2	งานร้อยสาย	90%
3	งานติดตั้งอุปกรณ์	-
4	งานกรีดสก็ดสำหรับงานฝังท่อผนัง	100%

### งานระบบปรับอากาศ อาคารกรุงเทพ

No.	System	ACTUAL (%)
1	งานประกอบท่อและอุปกรณ์หน้าเครื่อง	0%
2	งานติดตั้งท่อ Drain เครื่อง FCU	70%

## Krungthep Wing 15 th Floor Plan

### งานระบบสุขาภิบาล อาคารกรุงเทพ

No.	System	ACTUAL (%)
1	งานเดินท่อ CW,HW	0%
2	งานกรีดสก็ดสำหรับงานฝังท่อผนัง	0%

## ผลงานที่ดำเนินการติดตั้งแล้ว

### งานระบบไฟฟ้า อาคารกรุงเทพ

No.	System	ACTUAL (%)
1	งานเดินท่อ	90%
2	งานร้อยสาย	-
3	งานติดตั้งอุปกรณ์	-
4	งานกรีดสก็ดสำหรับงานฝังท่อผนัง	100%

### งานระบบสุขาภิบาล อาคารกรุงเทพ

No.	System	ACTUAL (%)
1	งานเดินท่อ CW,HW	0%
2	งานกรีดสก็ดสำหรับงานฝังท่อผนัง	0%

## Krungthep Wing

## 16 th Floor Plan

### งานระบบปรับอากาศ อาคารกรุงเทพ

No.	System	ACTUAL (%)
1	งานประกอบท่อและอุปกรณ์หน้าเครื่อง	0%
2	งานติดตั้งท่อ Drain เครื่อง FCU	70%

## ผลงานที่ดำเนินการติดตั้งแล้ว

### งานระบบไฟฟ้า อาคารกรุงเทพ

No.	System	ACTUAL (%)
1	งานเดินท่อ	90%
2	งานร้อยสาย	-
3	งานติดตั้งอุปกรณ์	-
4	งานกรีดสก็ดสำหรับงานฝังท่อผนัง	100%

### งานระบบปรับอากาศ อาคารกรุงเทพ

No.	System	ACTUAL (%)
1	งานประกอบท่อและอุปกรณ์หน้าเครื่อง	0%
2	งานติดตั้งท่อ Drain เครื่อง FCU	70%

## Krungthep Wing 17 th Floor Plan

### งานระบบสุขาภิบาล อาคารกรุงเทพ

No.	System	ACTUAL (%)
1	งานเดินท่อ CW,HW	0%
2	งานกรีดสก็ดสำหรับงานฝังท่อผนัง	0%



## ผลงานที่ดำเนินการติดตั้งแล้ว

## Krungthep Wing 18 th Floor Plan

### งานระบบไฟฟ้า อาคารกรุงเทพ

No.	System	ACTUAL (%)
1	งานเดินท่อ	90%
2	งานร้อยสาย	70%
3	งานติดตั้งอุปกรณ์	-
4	งานกรีดสก็ดสำหรับงานฝังท่อผนัง	100%

### งานระบบสุขาภิบาล อาคารกรุงเทพ

No.	System	ACTUAL (%)
1	งานเดินท่อ CW,HW	0%
2	งานกรีดสก็ดสำหรับงานฝังท่อผนัง	0%

### งานระบบปรับอากาศ อาคารกรุงเทพ

No.	System	ACTUAL (%)
1	งานประกอบท่อและอุปกรณ์หน้าเครื่อง	0%
2	งานติดตั้งท่อ Drain เครื่อง FCU	70%

## ผลงานที่ดำเนินการติดตั้งแล้ว

### งานระบบไฟฟ้า อาคารกรุงเทพ

No.	System	ACTUAL (%)
1	งานเดินท่อ	30%
2	งานร้อยสาย	-
3	งานติดตั้งอุปกรณ์	-
4	งานกรีดสก็ดสำหรับงานฝังท่อผนัง	100%

### งานระบบปรับอากาศ อาคารกรุงเทพ

No.	System	ACTUAL (%)
1	งานประกอบท่อและอุปกรณ์หน้าเครื่อง	0%
2	งานติดตั้งท่อ Drain เครื่อง FCU	70%

## Krungthep Wing 19 th Floor Plan

### งานระบบสุขาภิบาล อาคารกรุงเทพ

No.	System	ACTUAL (%)
1	งานเดินท่อ CW,HW	0%
2	งานกรีดสก็ดสำหรับงานฝังท่อผนัง	0%

## ผลงานที่ดำเนินการติดตั้งแล้ว

### งานระบบไฟฟ้า อาคารสยาม

No.	System	ACTUAL (%)
1	งานเดินท่อ	100%
2	งานร้อยสาย	-
3	งานติดตั้งอุปกรณ์	-
4	งานกรีดสก็ดสำหรับงานฝังท่อผนัง	100%

### งานระบบปรับอากาศ อาคารสยาม

No.	System	ACTUAL (%)
1	งานติดตั้งเครื่องปรับอากาศ FCU	100%
2.	งานติดตั้งท่อและวาล์วหน้าเครื่อง FCU	90%

## Siam Wing 6 th Floor Plan

### งานระบบสุขาภิบาล อาคารสยาม

No.	System	ACTUAL (%)
1	งานเดินท่อ CW,HW	0%
2	งานกรีดสก็ดสำหรับงานฝังท่อผนัง	0%
3	งานติดตั้งท่อ S , W , V	0%

## ผลงานที่ดำเนินการติดตั้งแล้ว

### งานระบบไฟฟ้า อาคารสยาม

No.	System	ACTUAL (%)
1	งานเดินท่อ	100%
2	งานร้อยสาย	70%
3	งานติดตั้งอุปกรณ์	-
4	งานกรีดสก็ดสำหรับงานฝังท่อผนัง	100%

### งานระบบปรับอากาศ อาคารสยาม

No.	System	ACTUAL (%)
1	งานติดตั้งเครื่องปรับอากาศ FCU	100%
2.	งานติดตั้งท่อและวาล์วหน้าเครื่อง FCU	100%
3.	งานติดตั้งท่อ Drain เครื่อง FCU	100%

## Siam Wing 7 th Floor Plan

### งานระบบสุขาภิบาล อาคารสยาม

No.	System	ACTUAL (%)
1	งานเดินท่อ CW,HW	100%
2	งานกรีดสก็ดสำหรับงานฝังท่อผนัง	100%
3	งานติดตั้งท่อ S , W , V	40%

## ผลงานที่ดำเนินการติดตั้งแล้ว

### งานระบบไฟฟ้า อาคารสยาม

No.	System	ACTUAL (%)
1	งานเดินท่อ	100%
2	งานร้อยสาย	80%
3	งานติดตั้งอุปกรณ์	-
4	งานกรีดสก็ดสำหรับงานฝังท่อผนัง	100%

### งานระบบปรับอากาศ อาคารสยาม

No.	System	ACTUAL (%)
1	งานติดตั้งเครื่องปรับอากาศ FCU	100%
2.	งานติดตั้งท่อและวาล์วหน้าเครื่อง FCU	100%
3.	งานติดตั้งท่อ Drain เครื่อง FCU	100%

## Siam Wing 8 th Floor Plan

### งานระบบสุขาภิบาล อาคารสยาม

No.	System	ACTUAL (%)
1	งานเดินท่อ CW,HW	100%
2	งานกรีดสก็ดสำหรับงานฝังท่อผนัง	100%
3	งานติดตั้งท่อ S , W , V	50%

## ผลงานที่ดำเนินการติดตั้งแล้ว

### งานระบบไฟฟ้า อาคารสยาม

No.	System	ACTUAL (%)
1	งานเดินท่อ	100%
2	งานร้อยสาย	40%
3	งานติดตั้งอุปกรณ์	-
4	งานกรีดสก็ดสำหรับงานฝังท่อผนัง	100%

### งานระบบปรับอากาศ อาคารสยาม

No.	System	ACTUAL (%)
1	งานติดตั้งเครื่องปรับอากาศ FCU	100%
2.	งานติดตั้งท่อและวาล์วหน้าเครื่อง FCU	100%
3.	งานติดตั้งท่อ Drain เครื่อง FCU	100%

## Siam Wing 9 th Floor Plan

### งานระบบสุขาภิบาล อาคารสยาม

No.	System	ACTUAL (%)
1	งานเดินท่อ CW,HW	100%
2	งานกรีดสก็ดสำหรับงานฝังท่อผนัง	100%
3	งานติดตั้งท่อ S , W , V	80%

## ผลงานที่ดำเนินการติดตั้งแล้ว

### งานระบบไฟฟ้า อาคารสยาม

No.	System	ACTUAL (%)
1	งานเดินท่อ	100%
2	งานร้อยสาย	-
3	งานติดตั้งอุปกรณ์	-
4	งานกรีดสก็ดสำหรับงานฝังท่อผนัง	100%

### งานระบบปรับอากาศ อาคารสยาม

No.	System	ACTUAL (%)
1	งานติดตั้งเครื่องปรับอากาศ FCU	100%
2.	งานติดตั้งท่อและวาล์วหน้าเครื่อง FCU	40%
3.	งานติดตั้งท่อ Drain เครื่อง FCU	

## Siam Wing 10 th Floor Plan

### งานระบบสุขาภิบาล อาคารสยาม

No.	System	ACTUAL (%)
1	งานเดินท่อ CW,HW	0%
2	งานกรีดสก็ดสำหรับงานฝังท่อผนัง	0%
3	งานติดตั้งท่อ S , W , V	20%

ผลงานที่ดำเนินการติดตั้งแล้ว

Siam Wing  
11 th Floor Plan

งานระบบปรับอากาศ อาคารสยาม

No.	System	ACTUAL (%)
1	งานติดตั้งเครื่องปรับอากาศ FCU	100%



ผลงานที่ดำเนินการติดตั้งแล้ว

Siam Wing  
12 th Floor Plan

งานระบบปรับอากาศ อาคารสยาม

No.	System	ACTUAL (%)
1	งานติดตั้งเครื่องปรับอากาศ FCU	100%

ผลงานที่ดำเนินการติดตั้งแล้ว

Siam Wing

14 th Floor Plan

งานระบบปรับอากาศ อาคารสยาม

No.	System	ACTUAL (%)
1	งานติดตั้งเครื่องปรับอากาศ FCU	100%

ผลงานที่ดำเนินการติดตั้งแล้ว

Siam Wing  
15 th Floor Plan

งานระบบปรับอากาศ อาคารสยาม

No.	System	ACTUAL (%)
1	งานติดตั้งเครื่องปรับอากาศ FCU	100%

## แผนงานหลักงานปรับปรุงห้องพัก Phase II

# แผนงานการดำเนินการปรับปรุงงานระบบห้องพักอาคารกรุงเทพฯ (Phase II)

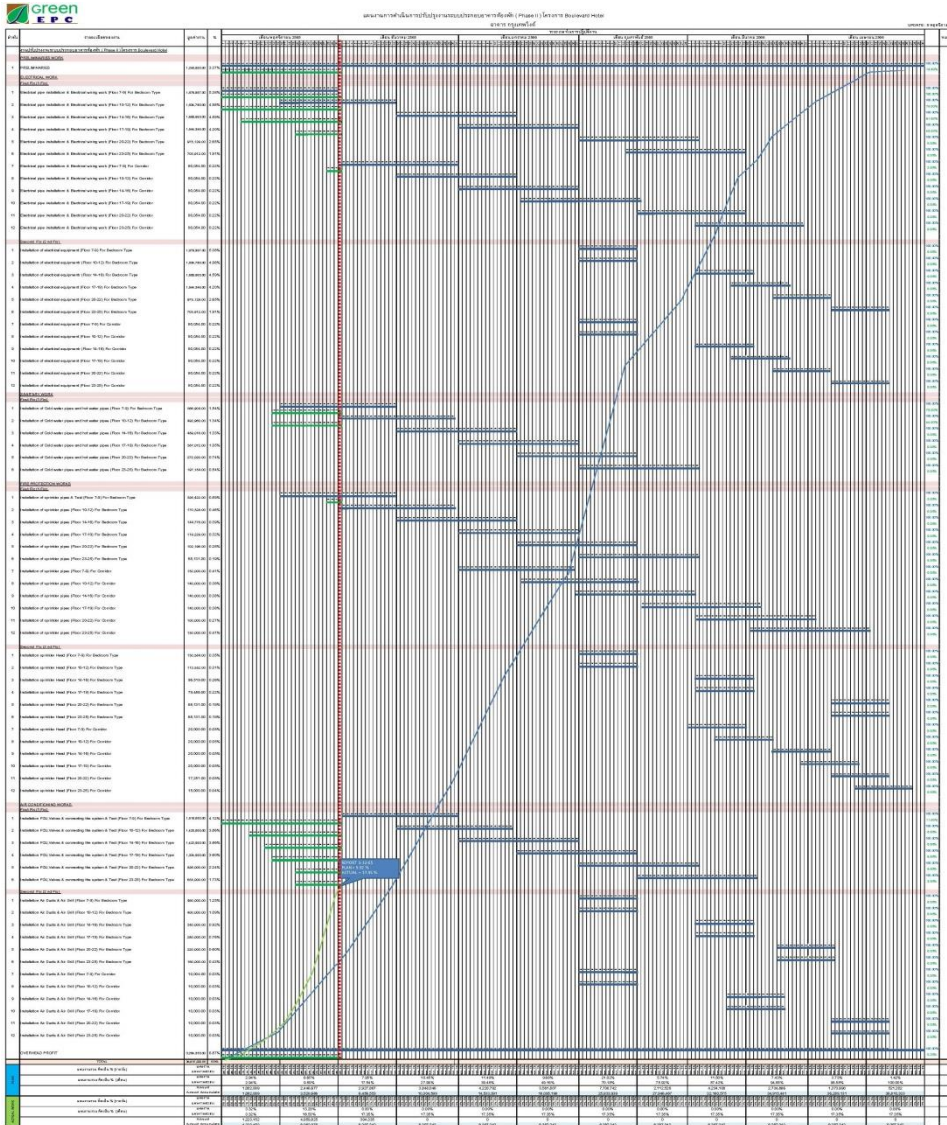

## WEEKLY PROGRESS REPORT

PROGRESS CURRENT (1-12-65)	PLAN (%)	ACTUAL (%)	AHEAD
	9.92%	17.35%	+ 7.43 %

# แผนงานการดำเนินการปรับปรุงงานระบบห้องพักอาคารสยามฯ (Phase II)

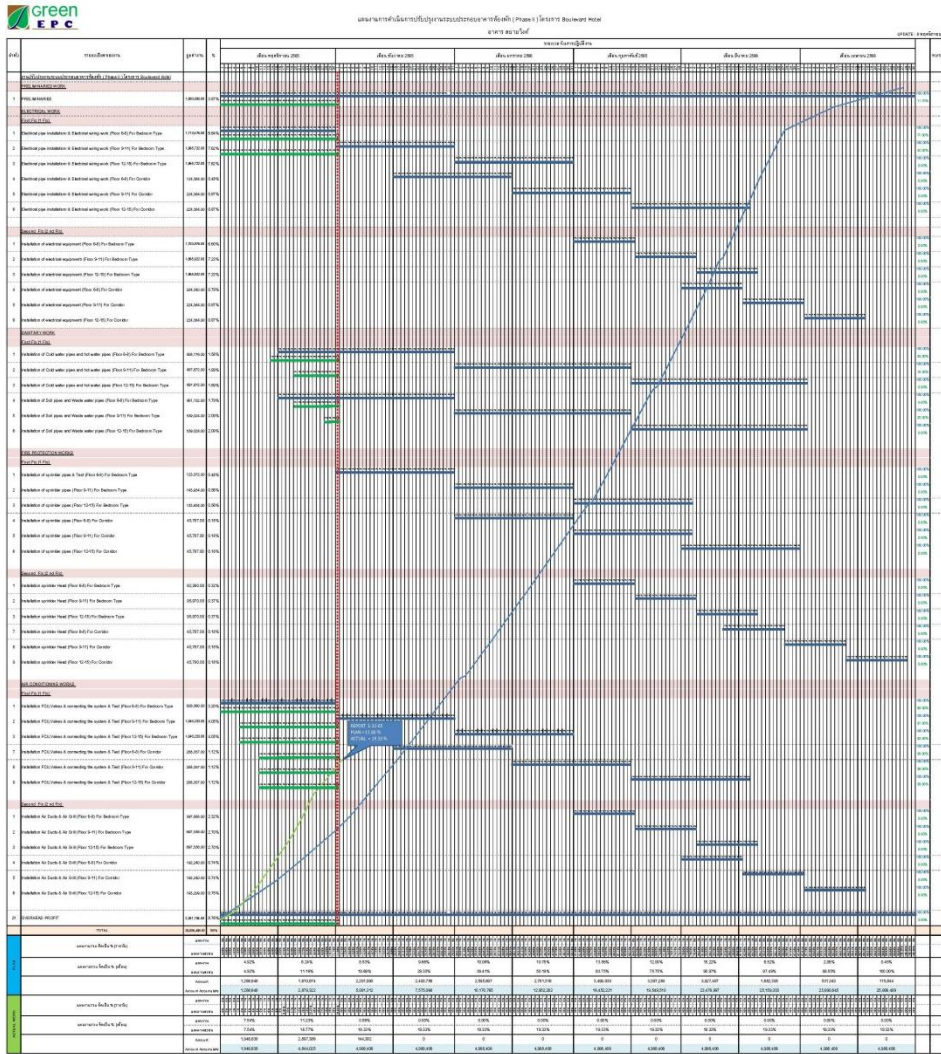

## WEEKLY PROGRESS REPORT

PROGRESS CURRENT (1-12-65)	PLAN (%)	ACTUAL (%)	AHEAD
	11.66%	19.335%	+ 7.67 %

**สถานะ Material ของงานระบบ**

## สถานะแบบ Material งานระบบประกอบอาคาร

ลำดับ	Descriptions	MANUFACTURERS		Planning	Actual	Status
		Brand	Model of Type	Submitted Date	Submitted Date	
	<u>ระบบป้องกันอัคคีภัย (Gate Room Phase 2)</u>					
1	SPRINKLER HEAD FOR FIRE PROTECTION SYSTEM	TYCO	<ul style="list-style-type: none"> <li>• <b>SIDEWALL TYPE</b> MODEL: TY-B-5.6 K - FACTOR รุ่น TY 3351 68 C°</li> <li>• <b>CONCEALED TYPE</b> MODEL: RFII-5.6 K - FACTOR รุ่น TY 3551 68 C° CONCEALED COVER PKATE รุ่น "SIGNAL WHITE" (RAL 9003) 59 C°</li> <li>• <b>PENDENT TYPE</b> MODEL: TY-B-5.6 K - FACTOR รุ่น TY 325 68 C°</li> </ul>	25-Nov-65		
2	PAINTING FOR FIRE PROTECTION SYSTEM	TOA	G260	25-Nov-65		

### หมายเหตุ

**APP = Approved**

**DAN = Disapproved as noted**

**AAN = Approved as noted**

**Clarified = Clarified**



## สถานะแบบ Material งานระบบประกอบอาคาร

ลำดับ	Descriptions	MANUFACTURERS		Planning	Actual	Status
		Brand	Model of Type	Submitted Date	Submitted Date	
	<u>ระบบสุขาภิบาล (Gate Room Phase 2)</u>					
1	PVC PIPE FOR SOIL,WASTE & VENT SYSTEM	SCG, THAI PIPE	CLASS 8.5	25-Nov-65		
2	PP-R 80 PIPE FOR COLD WATER AND HOT WATER SYSTEM	THAI PIPE	<ul style="list-style-type: none"> <li>• <b>CLOD WATER SYSTEM</b> Model: SDR 11, PN 10 DIA.1/2"-1"</li> <li>• <b>HOT WATER SYSTEM</b> Model: SDR 6, PN 20 DIA.1/2"-3/4"</li> </ul>	25-Nov-65		
3	INSULATION FOR HOT WATER SYSTEM	ARMFLEX	<ul style="list-style-type: none"> <li>• <b>ARMFLEX MC</b> Model: INSULATION THICKNESS 1/2 INCH</li> </ul>	25-Nov-65		
4	PVC CLEAN OUT FOR SOIL, WASTE SYSTEM	KNACK	522	25-Nov-65		

### หมายเหตุ

**APP = Approved**

**DAN = Disapproved as noted**

**AAN = Approved as noted**

**Clarified = Clarified**

**สถานะแบบ Shop DWG ของงานระบบ**

## สถานะแบบ Shop DWG งานระบบประกอบอาคาร

ลำดับ	Description	First Submit		
		Submitted	Returned	Result (code)
	<b>ระบบปรับอากาศและระบายอากาศ (Gate Room Phase 2)</b>			
1	แบบ Air Condition & Ventilation Work Floor Plan For Krungthep Wing Suit Room (Krungthep Wing)	23 Nov 65		
2	แบบ Air Conditioning System 7-15 Floor Key Plan (Siam Wing)	29 Nov 65		
3	แบบ Air Conditioning System 6 Floor Key Plan (Siam Wing)	29 Nov 65		
	<b>ระบบไฟฟ้าและสื่อสาร (Gate Room Phase 2)</b>			
1	แบบ Elevation 1-5 For Krungthep Wing Suit King/Twin Bedroom Type (Krungthep Wing)	23 Nov 65		

### หมายเหตุ

**APP = Approved**

**DAN = Disapproved as noted**

**AAN = Approved as noted**

**Clarified = Clarified**

## สถานะแบบ Shop DWG งานระบบประกอบอาคาร

ลำดับ	Description	First Submit		
		Submitted	Returned	Result (code)
	<b>ระบบป้องกันอัคคีภัย (Gate Room Phase 2)</b>			
1	แบบ Reflected Combine Ceiling Lighting Plan For Khungthep Wing Type BR (Krungthep Wing)	24 Nov 65	25 Nov 65	AAN
2	แบบ Fire Protection System For Krungthep Wing Suit Room (Krungthep Wing)	26 Nov 65		
3	แบบ Fire Protection System 7th Floor Plan (Corridor Area) (Krungthep Wing)	28 Nov 65		
4	แบบ Typical (KT,KC,TC) Type Fire Protection System Plan (Siam Wing)	23 Nov 65	28 Nov 65	AAN
5	แบบ Protection System 7-15 Floor Plan (Corridor Area) (Siam Wing)	29 Nov 65		
6	แบบ Typical (KT,KC,TC) Type Fire Protection System Plan (Siam Wing)	29 Nov 65		

### หมายเหตุ

**APP = Approved**

**DAN = Disapproved as noted**

**AAN = Approved as noted**

**Clarified = Clarified**

**ภาพถ่ายแสดงการทำงาน (งานห้องตัวอย่าง Phase 2)**

รายงานการทำงานประจำสัปดาห์ที่ผ่านมา

งานติดตั้งเครื่องปรับอากาศพร้อมหุ้มฉนวนท่อและอุปกรณ์หน้าเครื่องบริเวณ  
ห้องตัวอย่าง (No.920) ชั้น 9 อาคารกรุงเทพวิงค์

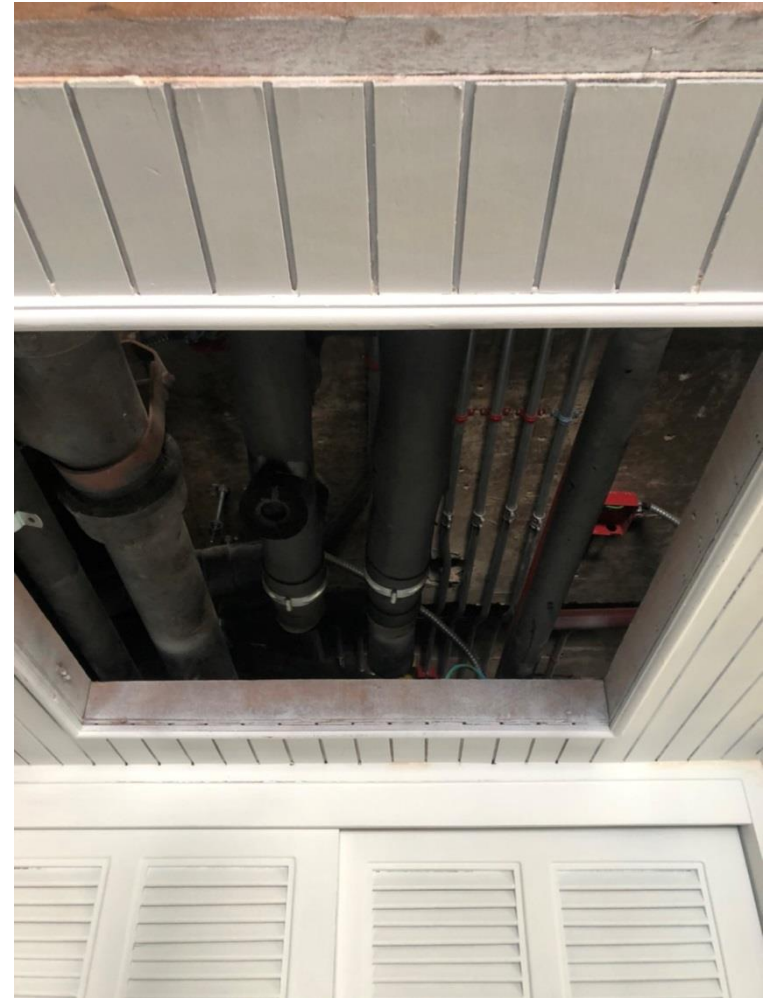

รายงานการทำงานประจำสัปดาห์ที่ผ่านมา

งานติดตั้งสปริงเกอร์ห้องตัวอย่าง (No.920) ชั้น 9 อาคารกรุงเทพวิงค์

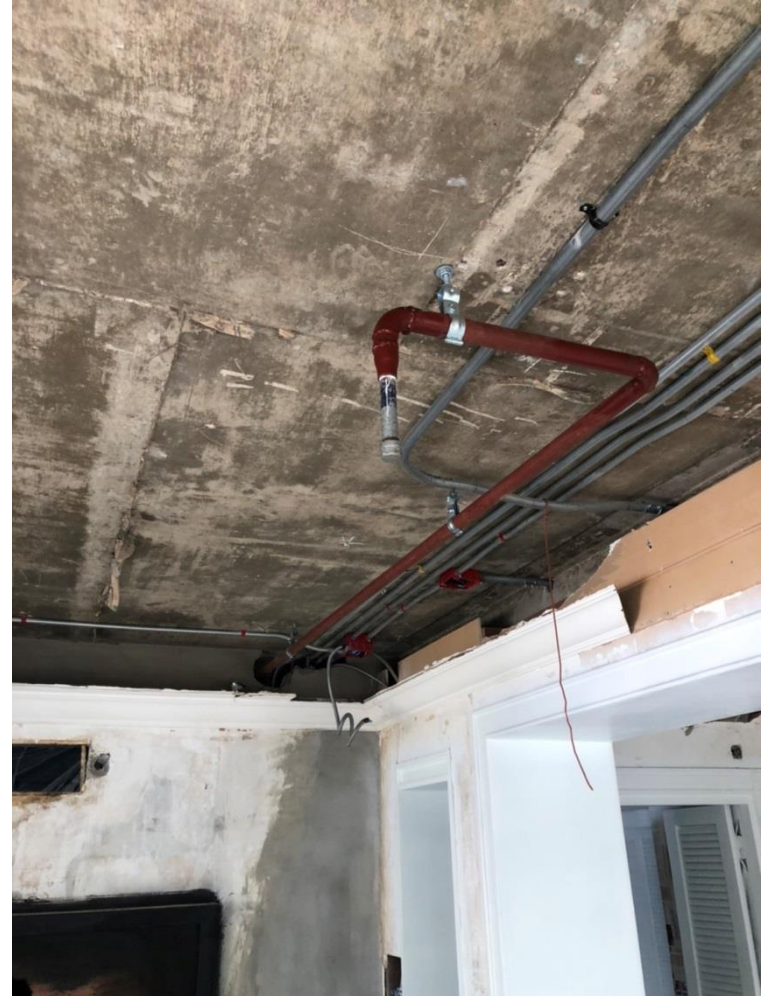
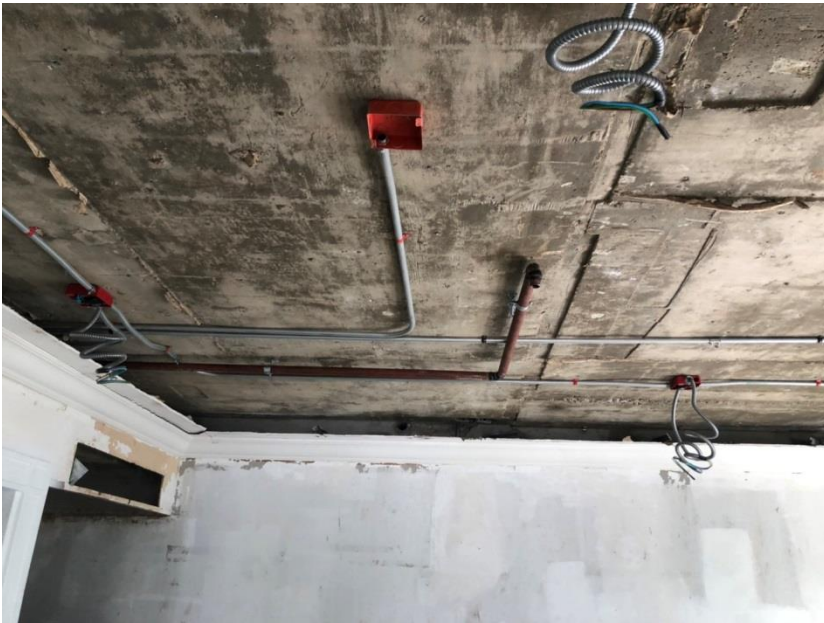

**ภาพถ่ายแสดงการทำงาน (งานห้องพัก Phase 2)**



รายงานการทำงานประจำสัปดาห์ที่ผ่านมา

งานติดตั้งท่อบริเวณห้องพัก อาคารกรุงเทพวิงค์ ชั้น 9,18,19



รายงานการทำงานประจำสัปดาห์ที่ผ่านมา



งานติดตั้งท่อบริเวณห้องพัก อาคารกรุงเทพวิงค์ ชั้น 9,18,19





รายงานการทำงานประจำสัปดาห์ที่ผ่านมา

งานร้อยสายบริเวณห้องพักร อาคารกรุงเทพวิงค์ ชั้น 14-12



รายงานการทำงานประจำสัปดาห์ที่ผ่านมา

งานร้อยสายบริเวณห้องพักร ออาคารกรุงเทพวิงค์ ชั้น 14-12





# รายงานการทำงานประจำสัปดาห์ที่ผ่านมา

# ตรวจสอบงานระยะ,ระดับและติดตั้ง Box บริเวณผนังห้องพัก อาคารกรุงเทพวิงก์ ชั้น 16

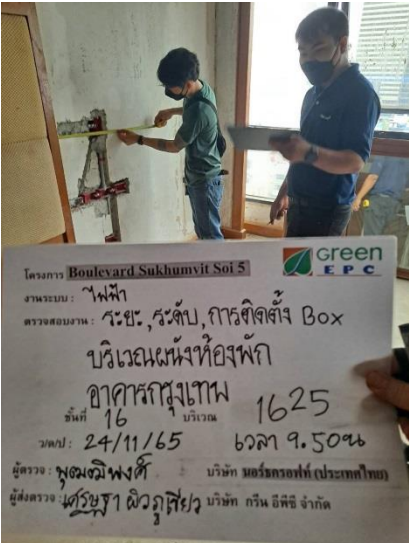
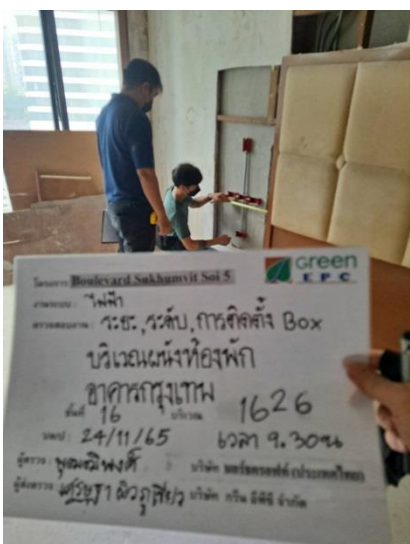
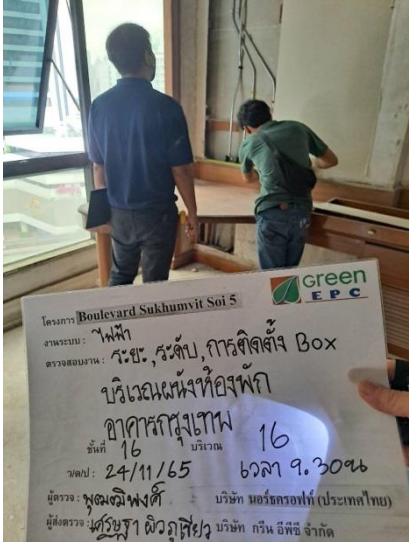



# รายงานการทำงานประจำสัปดาห์ที่ผ่านมา

# ตรวจสอบงานทดสอบวงจร Lighting And Power Receptacle บริเวณ ห้องพัก อาคารกรุงเทพวิงค์ ชั้น 7,8

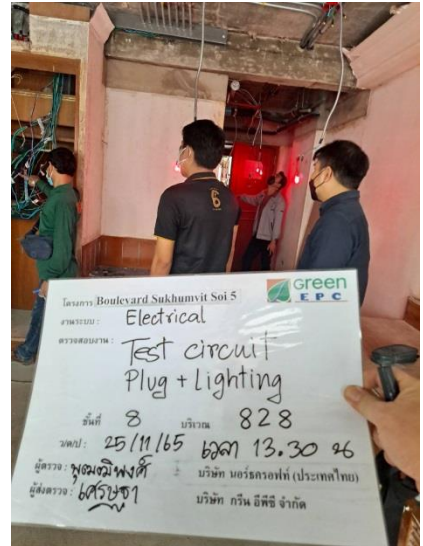
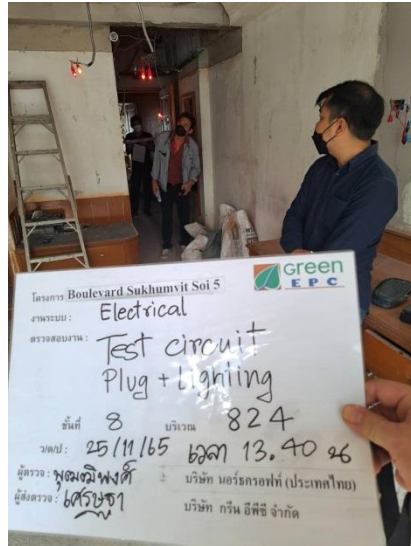
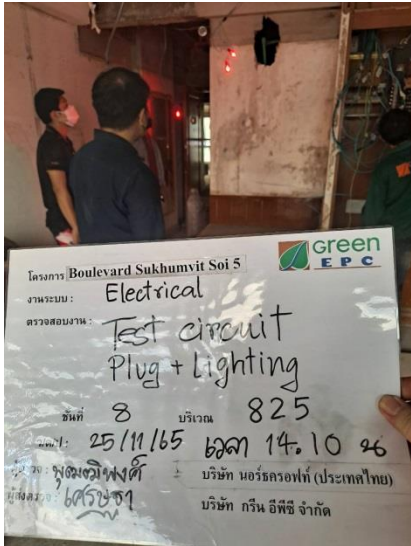
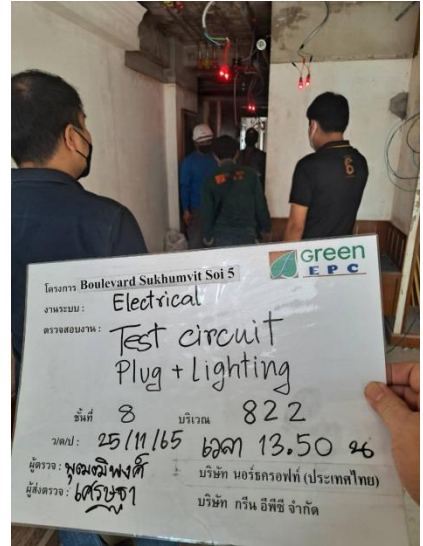
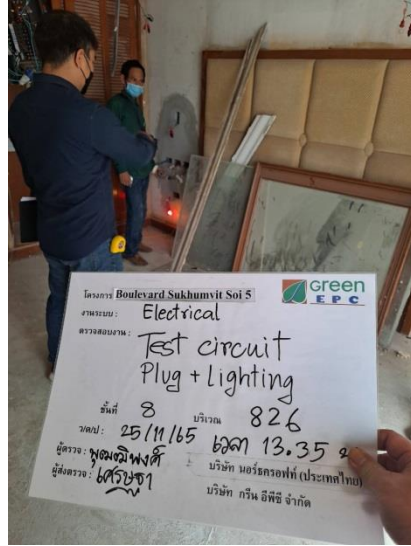
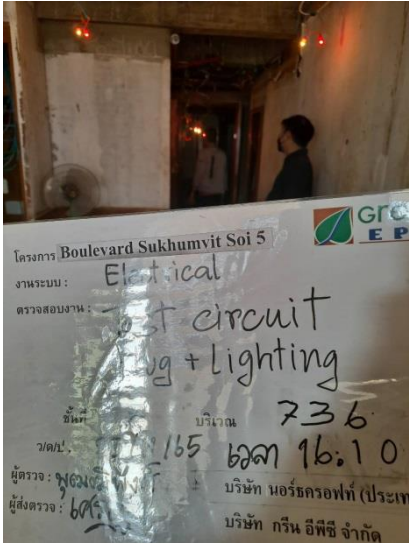



# รายงานการทำงานประจำสัปดาห์ที่ผ่านมา

# ตรวจสอบงานทดสอบวงจร Lighting And Power Receptacle บริเวณ ห้องพัก อาคารกรุงเทพวิงค์ ชั้น 10

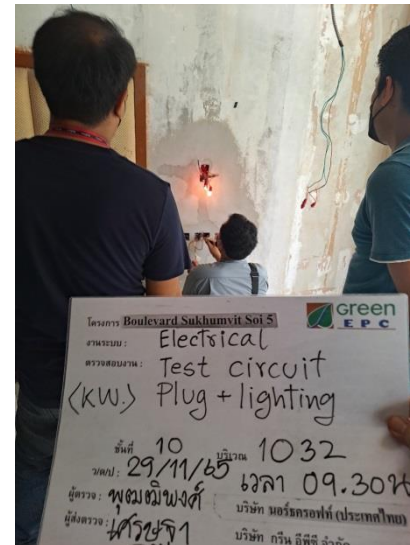
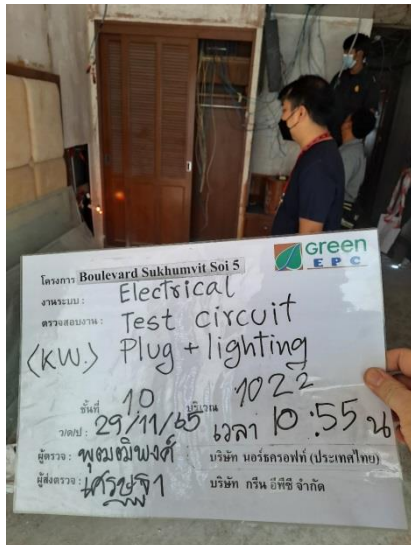
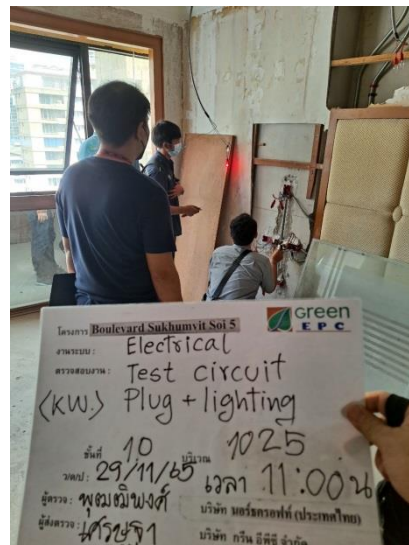



# รายงานการทำงานประจำสัปดาห์ที่ผ่านมา

# ตรวจสอบงานทดสอบวงจร Lighting And Power Receptacle บริเวณ ห้องพัก อาคารกรุงเทพวิงค์ ชั้น 15

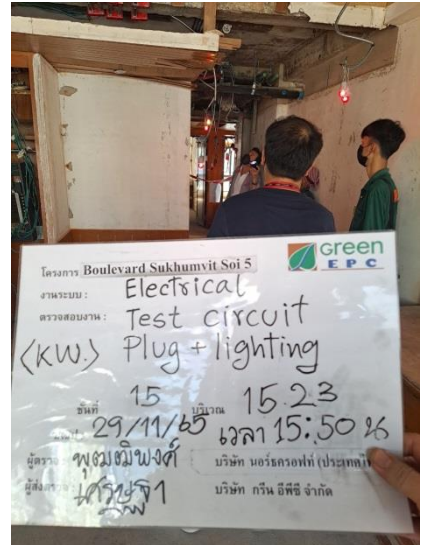
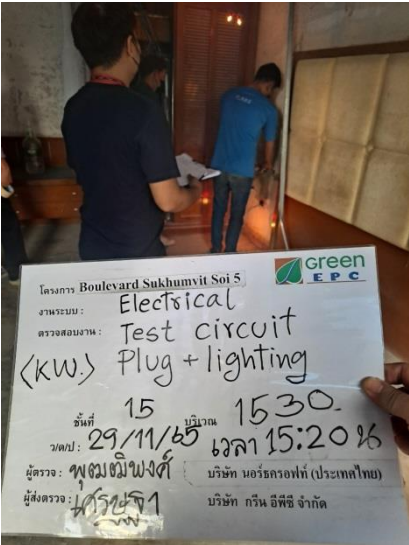



รายงานการทำงานประจำสัปดาห์ที่ผ่านมา

งานติดตั้งท่อ CW,HW บริเวณห้องน้ำ ของห้องพัก อาคารกรุงเทพวิงค์ ชั้น 7-12



รายงานการทำงานประจำสัปดาห์ที่ผ่านมา

งานติดตั้งท่อ CW,HW บริเวณห้องน้ำ ของห้องพัก อาคารกรุงเทพวิงค์ ชั้น 7-12

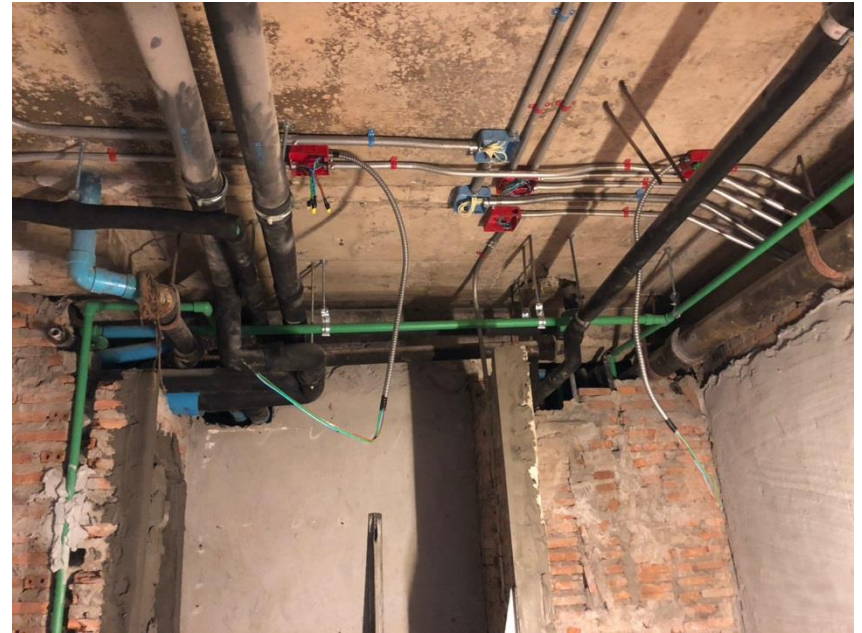



รายงานการทำงานประจำสัปดาห์ที่ผ่านมา

งานติดตั้งท่อ CW,HW บริเวณห้องน้ำ ของห้องพัก อาคารกรุงเทพวิงค์ ชั้น 7-12



รายงานการทำงานประจำสัปดาห์ที่ผ่านมา

งานติดตั้งท่อ CW,HW บริเวณห้องน้ำ ของห้องพัก อาคารกรุงเทพวิงค์ ชั้น 7-12

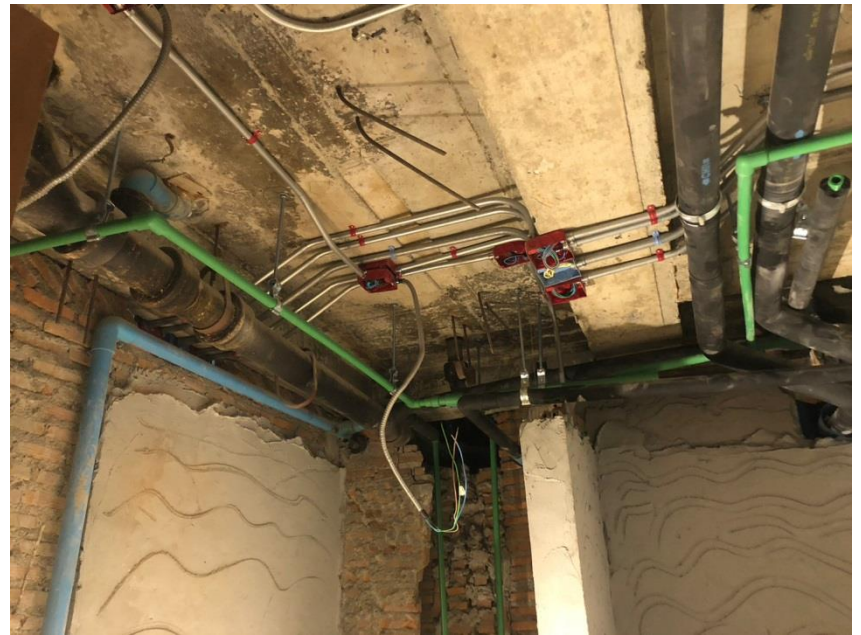



รายงานการทำงานประจำสัปดาห์ที่ผ่านมา

ตรวจสอบงานซ่อมแซมท่อ V,W ของเดิมบริเวณห้องน้ำของห้องพัก  
อาคารกรุงเทพวิงค์ ชั้น 8

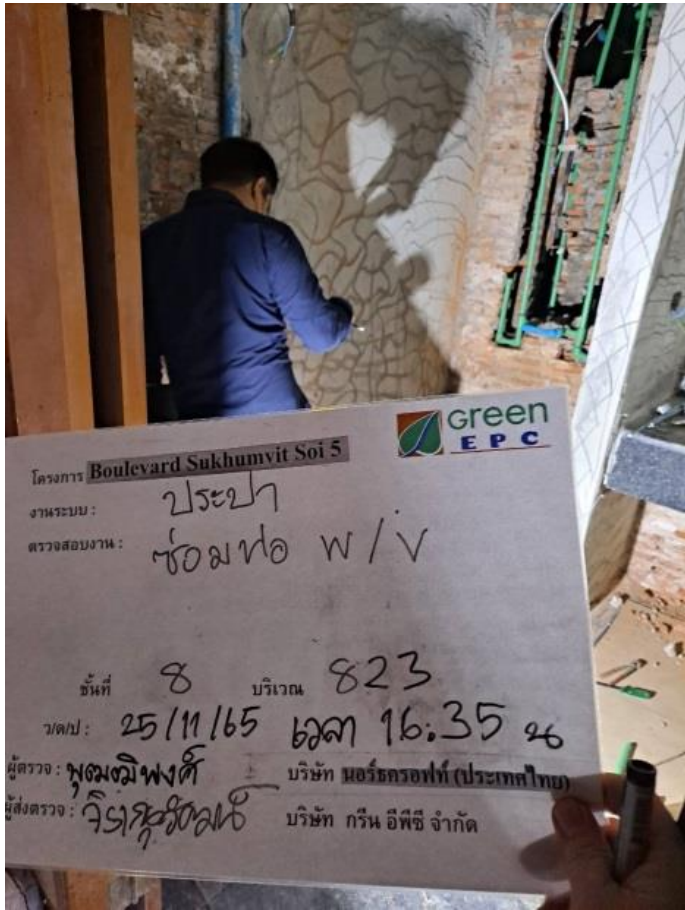

# รายงานการทำงานประจำสัปดาห์ที่ผ่านมา

# ตรวจสอบงานติดตั้งท่อ CW,HW บริเวณห้องน้ำของห้องพัก อาคารกรุงเทพวิงก์ ชั้น 9 (ห้องพักตัวอย่าง 920)

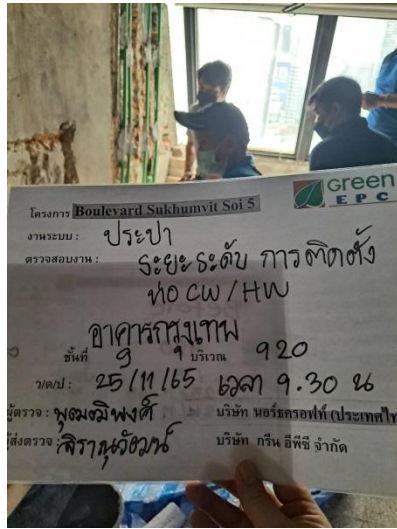
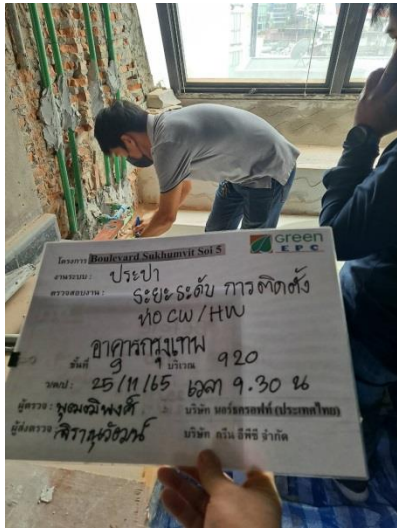
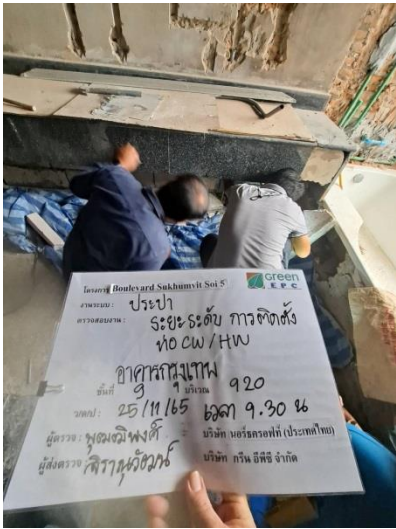





รายงานการทำงานประจำสัปดาห์ที่ผ่านมา

งานร้อยสายไฟบริเวณห้องพัก อาคารสยามวิงค์ ชั้น 9





รายงานการทำงานประจำสัปดาห์ที่ผ่านมา



งานร้อยสายไฟบริเวณห้องพัก อาคารสยามวิงค์ ชั้น 9



รายงานการทำงานประจำสัปดาห์ที่ผ่านมา

งานติดตั้งท่อ CW,HW บริเวณห้องน้ำของห้องพัก อาคารสยามวิงค์ ชั้น 7-9

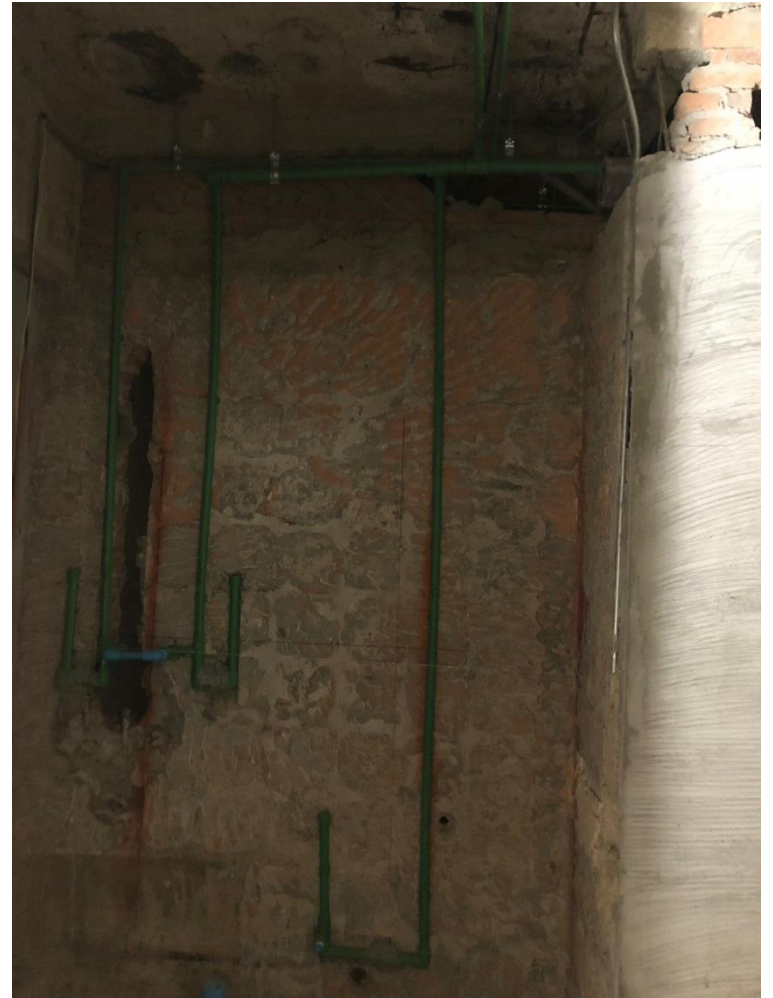



รายงานการทำงานประจำสัปดาห์ที่ผ่านมา

งานติดตั้งท่อ CW,HW บริเวณห้องน้ำของห้องพัก อาคารสยามวิงค์ ชั้น 7-9

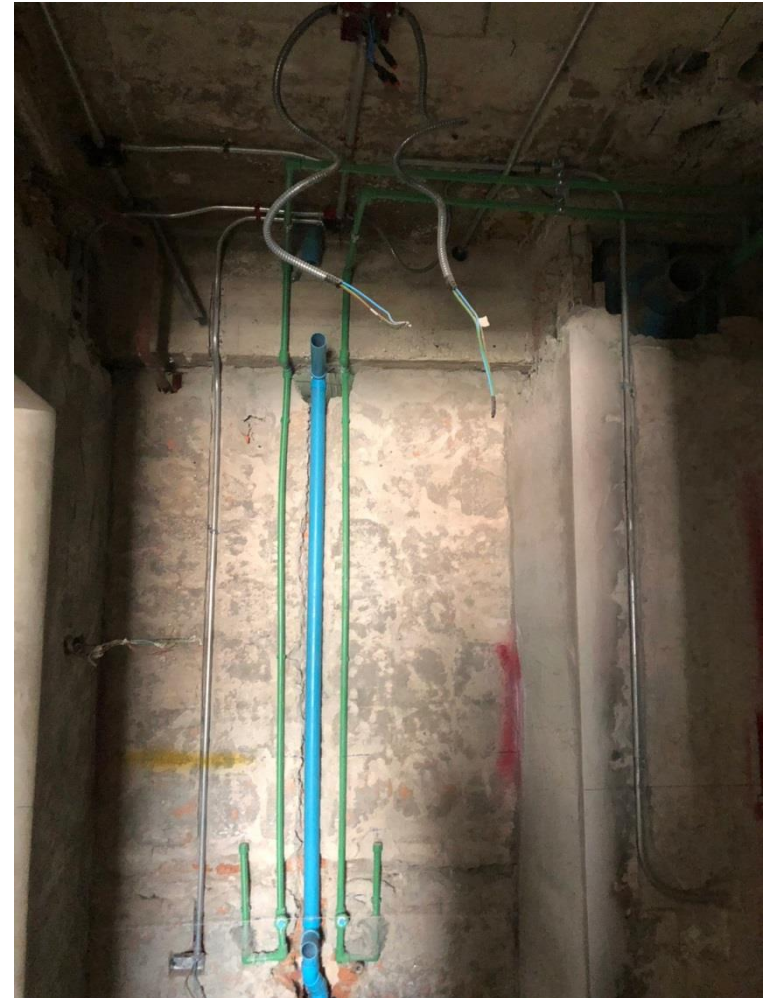
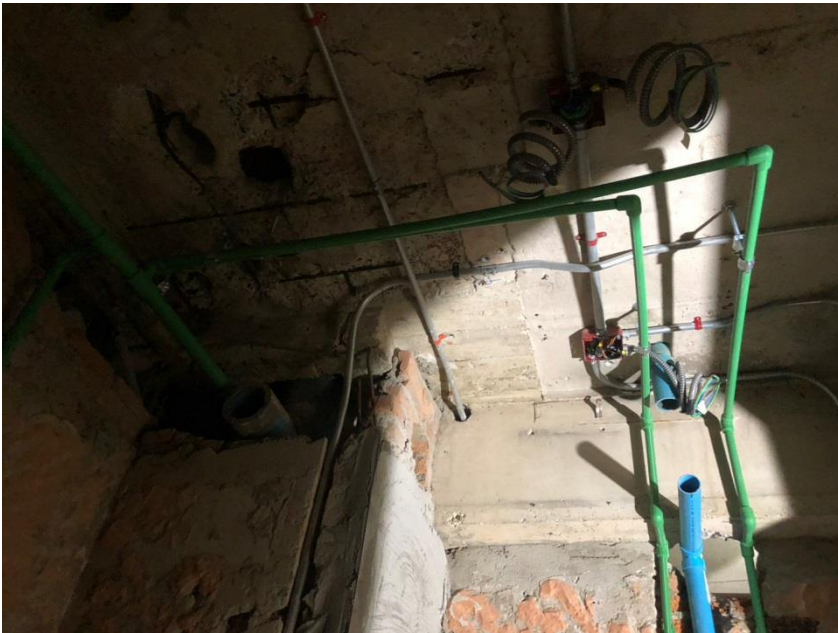

รายงานการทำงานประจำสัปดาห์ที่ผ่านมา

งานติดตั้งท่อ CW,HW บริเวณห้องน้ำของห้องพัก อาคารสยามวิงค์ ชั้น 7-9

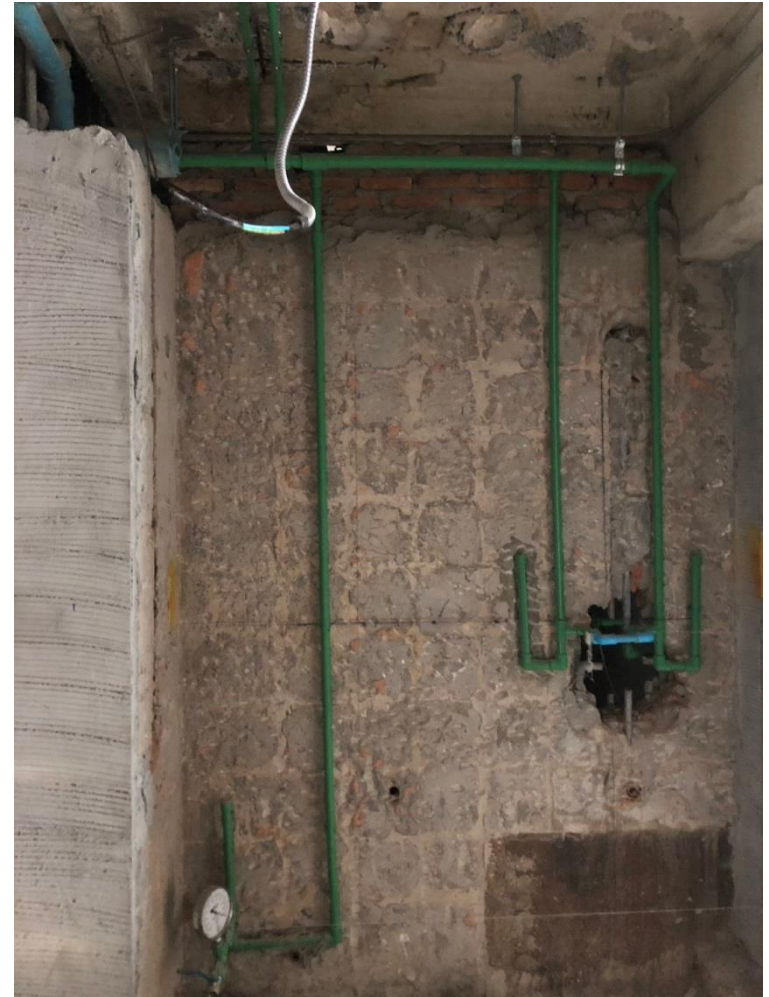



รายงานการทำงานประจำสัปดาห์ที่ผ่านมา

งานติดตั้งท่อ CW,HW บริเวณห้องน้ำของห้องพัก อาคารสยามวิงค์ ชั้น 7-9

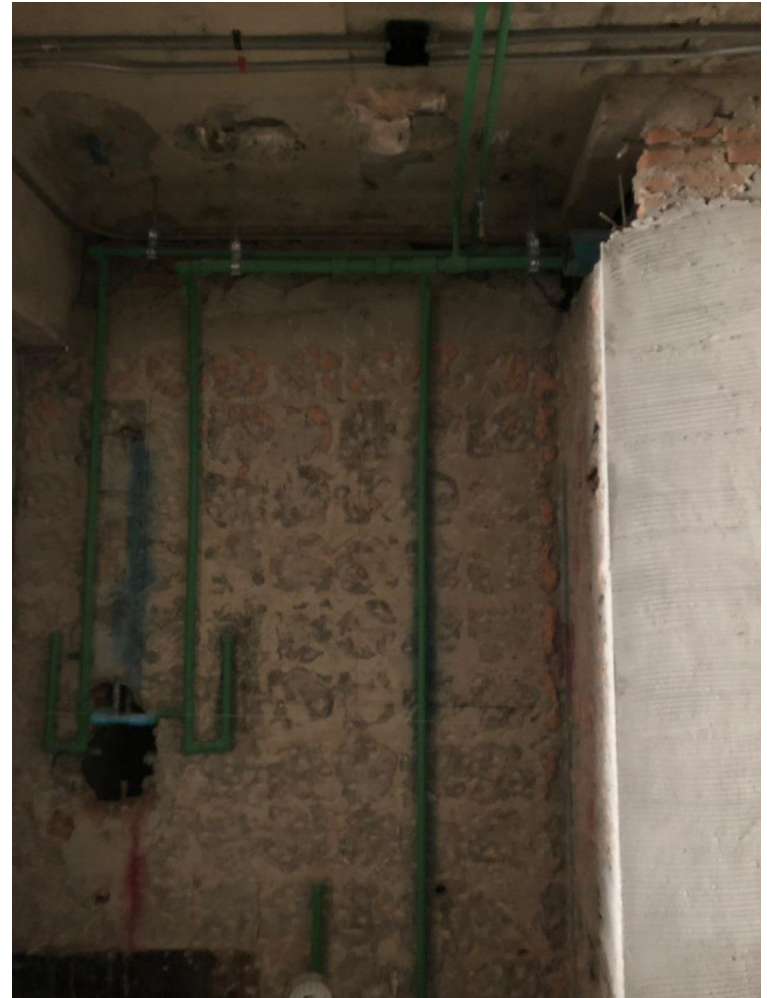

รายงานการทำงานประจำสัปดาห์ที่ผ่านมา

งานติดตั้งท่อ S,V,W บริเวณห้องน้ำของห้องพัก อาคารสยามวิงค์  
ชั้น 8,9



รายงานการทำงานประจำสัปดาห์ที่ผ่านมา

งานติดตั้งท่อ S,V,W บริเวณห้องน้ำของห้องพัก อาคารสยามวิงค์  
ชั้น 8,9





รายงานการทำงานประจำสัปดาห์ที่ผ่านมา

ตรวจสอบงานติดตั้งท่อ CW,HW บริเวณห้องน้ำของห้องพัก  
อาคารกรุงเทพวิงค์ ชั้น 9

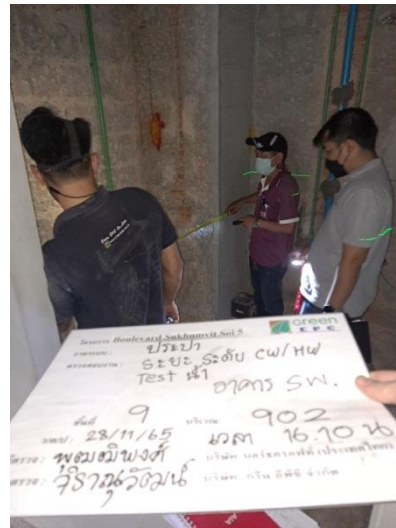
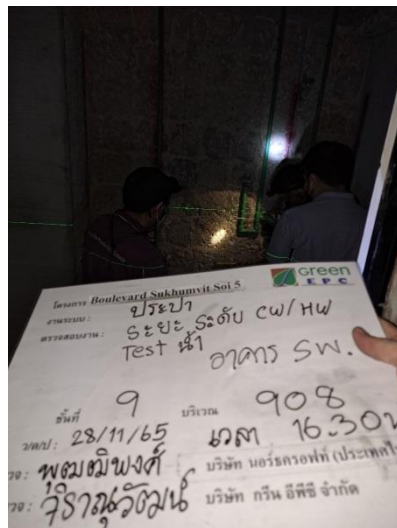
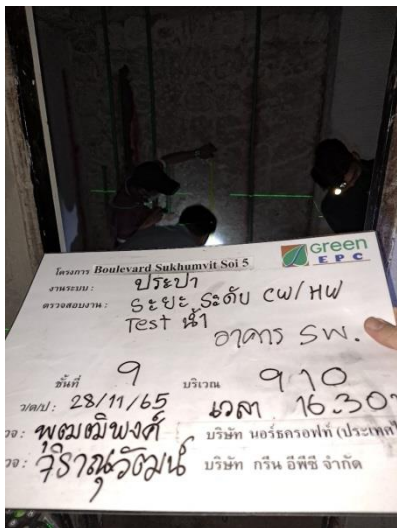
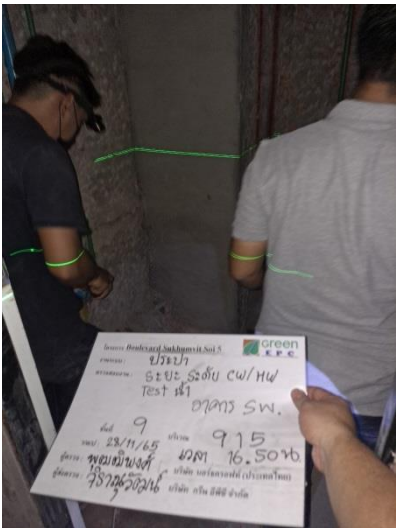
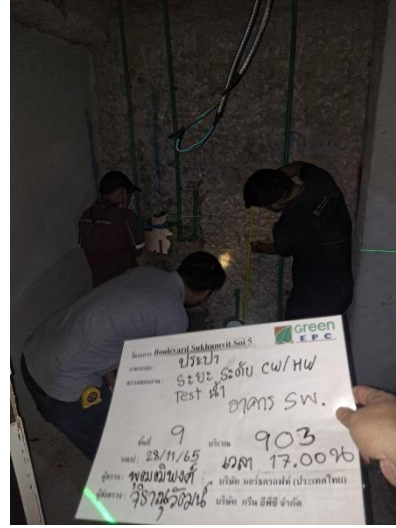
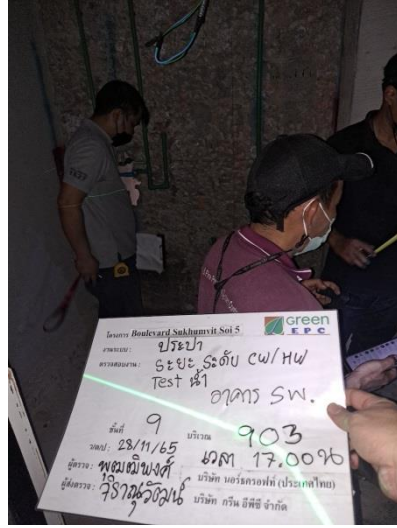
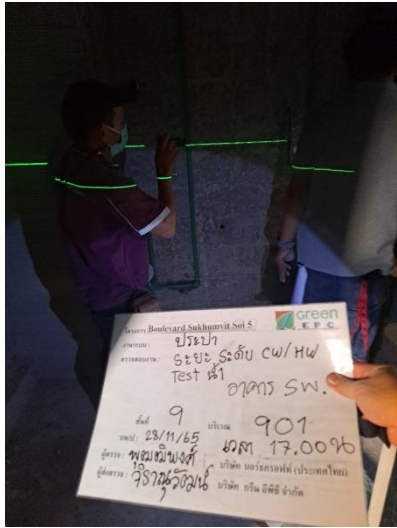
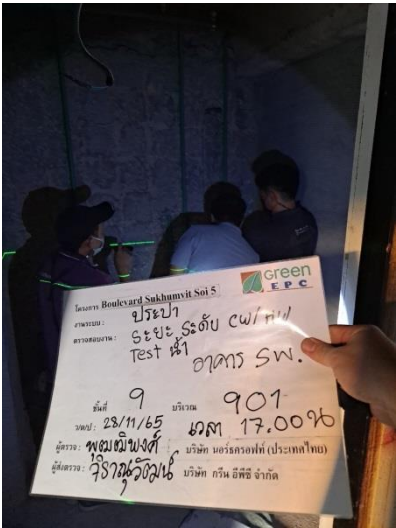



รายงานการทำงานประจำสัปดาห์ที่ผ่านมา

ตรวจสอบงานติดตั้งท่อ CW,HW บริเวณห้องน้ำของห้องพัก  
อาคารกรุงเทพวิงค์ ชั้น 8

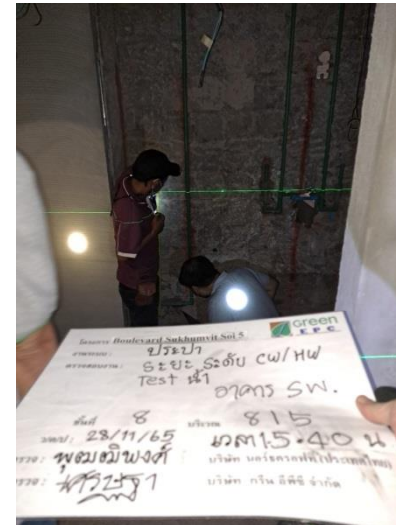
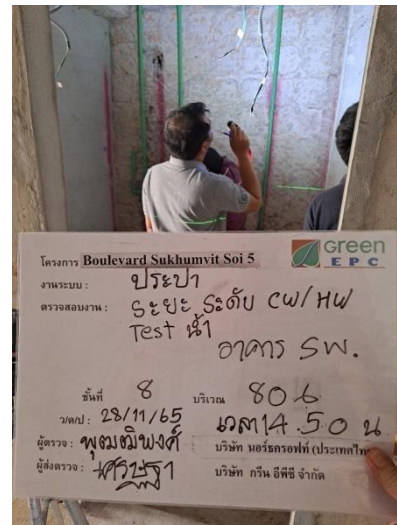
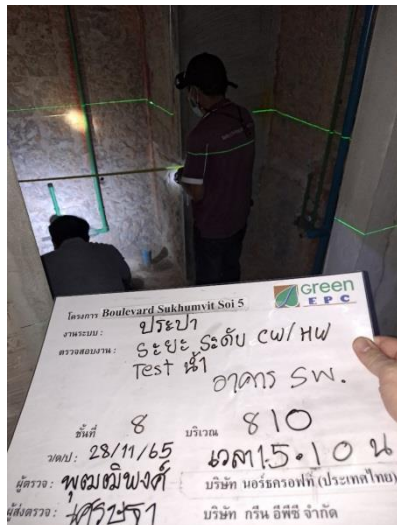
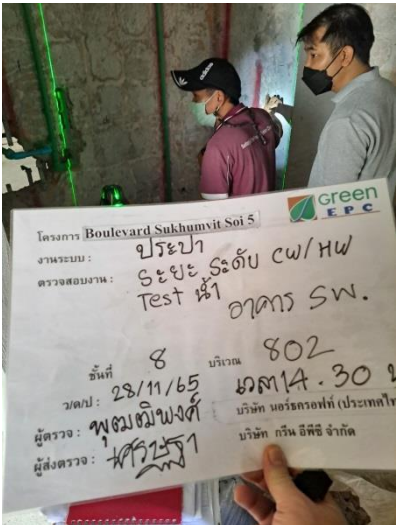
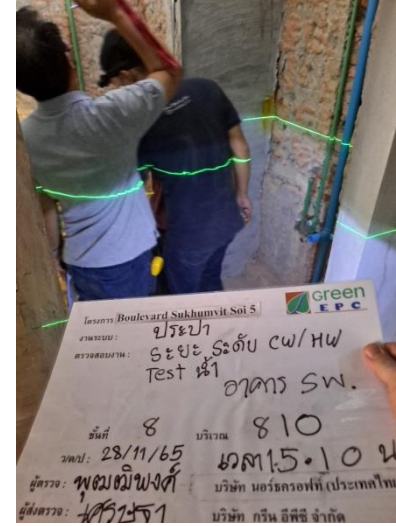
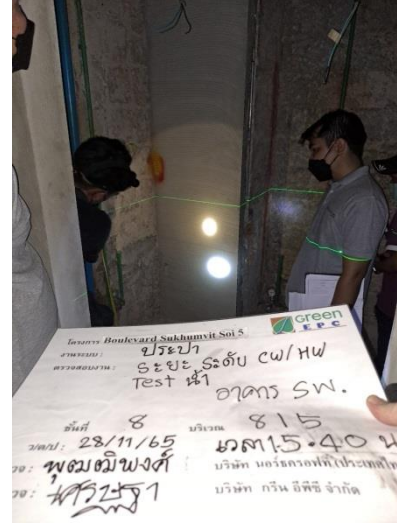
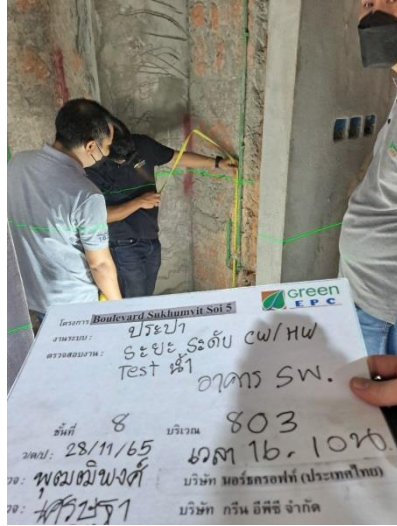
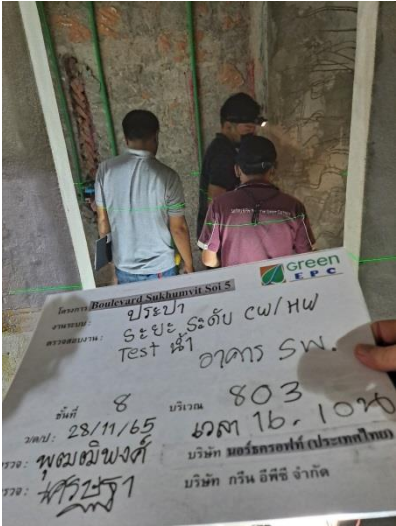

รายงานการทำงานประจำสัปดาห์ที่ผ่านมา

งานหุ้มฉนวนท่อและอุปกรณ์เข้าหน้าเครื่อง FCU บริเวณห้องพัก อาคารสยามวิงด์  
ชั้น 8





รายงานการทำงานประจำสัปดาห์ที่ผ่านมา

งานหุ้มฉนวนท่อและอุปกรณ์เข้าหน้าเครื่อง FCU บริเวณห้องพัก อาคารสยามวิงด์  
ชั้น 8

