COMPANY PROFILE | Green EPC

Green EPC

THE COMPANY

Green EPC

CONSTRUCTION A LIFE

NOT JUST A BUILDING

Content

- The Company
- Organization Chart
- Project Reference
- Clients

The Company

บริษัท กรีน อีพีซี จำกัด ก่อตั้งเมื่อวันที่ 12 มกราคม 2549 ตั้งอยู่ เลขที่ 135/47 อาคารอมรพันธุ์ 205 ทาวเวอร์ 2 ชั้นที่ 16 ซอยนาทอง ถนนรัชดาภิเษก แขวงดินแดง เขตดินแดง กรุงเทพมหานคร 10400 ให้บริการงานด้านการออกแบบ การจัดหา การก่อสร้าง การควบคุมงาน ในงานก่อสร้างอาคาร และงานวิศวกรรมระบบประกอบอาคาร รวมถึงการตกแต่งภายใน

บริษัท กรีน อีพีซี จำกัด เน้นการให้บริการแก่ลูกค้าแบบครบวงจร (Total Solutions) และสร้างความพึงพอใจให้แก่ลูกค้า ภายใต้การบริหารงานโดย ทีมงานมืออาชีพที่มีประสบการณ์ด้านการบริหารและควบคุมงานจากบริษัทวิศวกรที่ปรึกษาชั้นนำของประเทศมาไม่น้อยกว่า 20 ปี โดยมีจุดมุ่งเน้นการให้บริการ ดังนี้

- มุ่งเน้นการให้บริการภายใต้มาตรฐานที่ดี และเป็นมิตรต่อสิ่งแวดล้อม
- มุ่งเน้นการสร้างพันธมิตร และเครือข่ายวงการก่อสร้างไทยให้เป็นที่ยอมรับต่อสังคม
- มุ่งเน้น ความซื่อสัตย์ จริงใจ และตรงต่อเวลา
- มุ่งเน้น การพัฒนาคุณภาพ และตอบสนองความต้องการของลูกค้าเป็นหลัก

THE COMPANY

ภายใต้ความหมาย และนิยามของ Green EPC Co., Ltd. มีดังนี้

Green	Environment
E	Engineering
P	Professional and Procurement
C	Construction and Design & Build

ORGANIZATION CHART

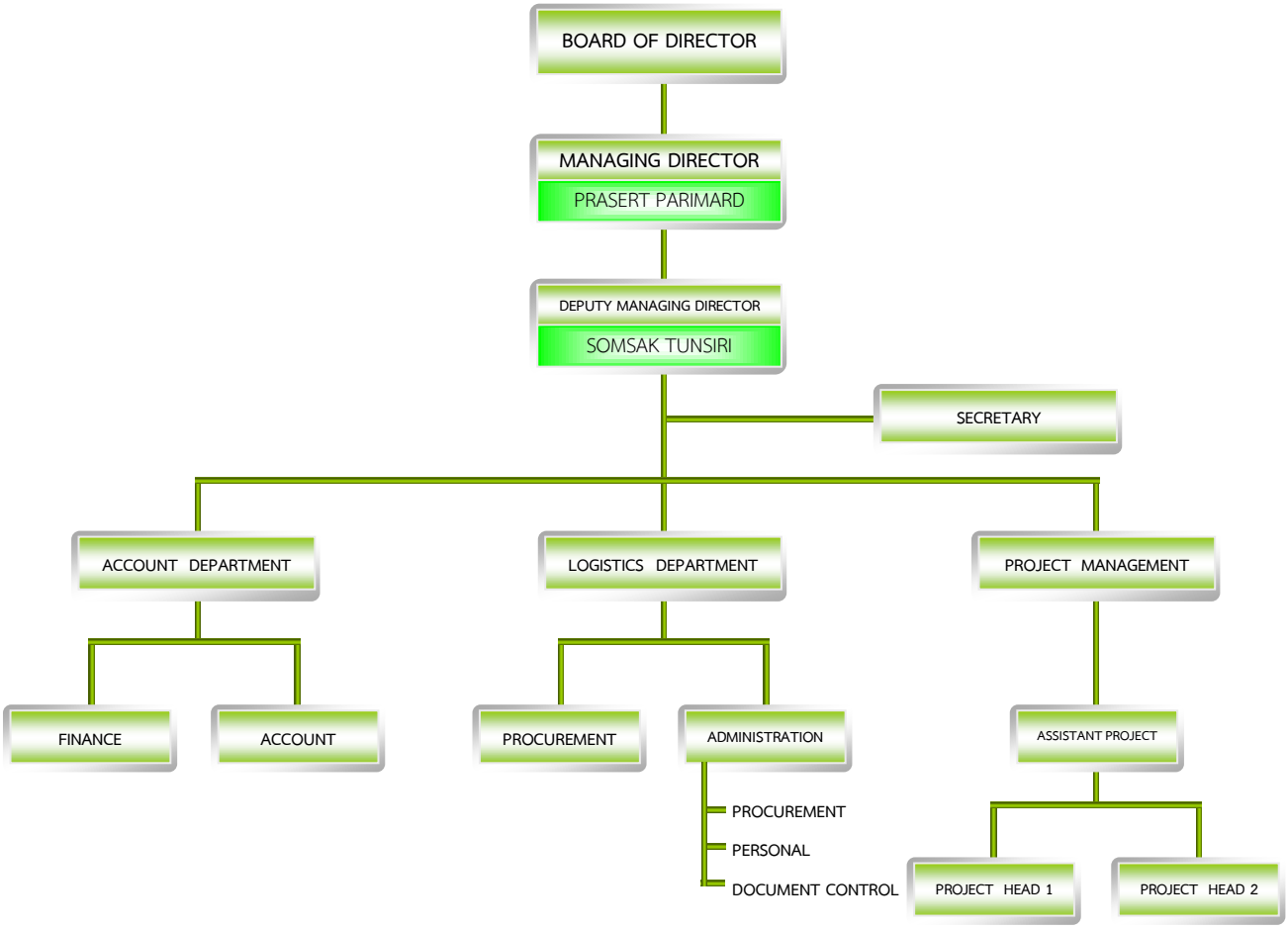

green EPC

PROJECT REFERENCE

ลำดับ	ปี	โครงการ	รายละเอียด	มูลค่าโครงการ
1	2002	โรงแรม ฮอลิเดย์ อินน์ คราวน์ พลาซ่า (ปรับปรุงห้องพัก)	ออกแบบและติดตั้งระบบวิศวกรรมประกอบอาคาร	13,000,000
2	2002	Siam Commercial New York Life Insurance	งานปรับปรุงระบบวิศวกรรมประกอบอาคาร	5,000,000
3	2002	อ่าวนาง วิลล่า รีสอร์ท จังหวัดกระบี่	ออกแบบและติดตั้งระบบวิศวกรรมประกอบอาคาร	30,000,000
4	2003	โรงแรม ฮอลิเดย์ อินน์ คราวน์ พลาซ่า (ปรับปรุงห้อง Function Room)	ออกแบบและติดตั้งระบบวิศวกรรมประกอบอาคาร	6,000,000
5	2003	รอยัล คลิฟ บีช รีสอร์ท	งานปรับปรุงระบบวิศวกรรมประกอบอาคาร	20,000,000
6	2003	บริษัท เมืองไทย ประกันชีวิต จำกัด	งานปรับปรุงระบบวิศวกรรมประกอบอาคาร	2,200,000
7	2004	รอยัล คลิฟ บีช รีสอร์ท	งานปรับปรุงระบบวิศวกรรมประกอบอาคาร	13,000,000
8	2004	Peace Laguna Resort จังหวัดกระบี่	ออกแบบและติดตั้งระบบวิศวกรรมประกอบอาคาร	40,500,000
9	2004	Car Park Extension Fashion Island	งานออกแบบและก่อสร้างลานจอดรถพร้อมโครงสร้างหลังคาเหล็ก	44,000,000
10	2004	Car Park Extension Fashion Island	งานปรับปรุงถนนทางเข้า - ออกของศูนย์ฯ	8,000,000
11	2005	ปตท. ระยอง	งานปรับปรุงระบบปรับอากาศ และระบายอากาศ	24,000,000
12	2005	ปตท. ชลบุรี	งานปรับปรุงระบบปรับอากาศ และระบายอากาศ	29,500,000
13	2005	Fashion Island	งานปรับปรุงห้องน้ำภายในศูนย์การค้าฯ	40,000,000
14	2005	Fashion Island	งานเพิ่มเติม ปรับปรุงในส่วนอื่นๆของศูนย์ฯ	11,000,000
15	2006	Fashion Island	งานปรับปรุงพื้นที่ Fashion Accessories	7,200,000
16	2006	Fashion Island	งานปรับปรุงพื้นที่ Fashion Point	6,100,000
17	2006	บริษัท เมืองไทย ประกันชีวิต จำกัด	งานปรับปรุงระบบวิศวกรรมประกอบอาคาร	7,000,000
18	2006	บริษัท ไอ อีซีเอ็ม จำกัด	ปรับปรุงสำนักงาน	3,000,000
19	2006	URC (Thailand) Co., Ltd.	ปรับปรุงระบบปรับอากาศ และระบายอากาศ	5,900,000
20	2007	Fashion Venue	งานปรับปรุงพื้นที่ Fashion Venue	7,600,000
21	2007	Fashion Lounge	งานปรับปรุงพื้นที่ Fashion Lounge	900,000
22	2007	New Production Building HANA Semiconductor Ayutthaya	ก่อสร้างโรงงาน และติดตั้งระบบวิศวกรรมประกอบอาคาร	98,876,000
23	2008	อ่าวนาง วิลล่า รีสอร์ท จังหวัดกระบี่	ออกแบบและติดตั้งระบบวิศวกรรมประกอบอาคาร	22,000,000
24	2008	Fashion Island	งานปรับปรุงพื้นที่ส่วนกลาง, งานฝ้าเพดาน, งานตกแต่งลิฟต์, งานตกแต่งเสา, งานตกแต่ง Balcony, งานปรับปรุง Entrance Hall, งานปรับปรุงและออกแบบงานระบบวิศวกรรมประกอบอาคาร	40,000,000
25	2009	Fashion Island	งานปรับปรุงพื้นที่ส่วนกลาง, งานฝ้าเพดาน, งานตกแต่ ลิฟต์, งานตกแต่งเสา, งานตกแต่ง Balcony งานปรับปรุง Entrance Hall, งานปรับปรุงและออกแบบงานระบบวิศวกรรมประกอบอาคาร	260,000,000
26	2009	Veyla Khao Tao Residences	งานติดตั้งงานวิศวกรรมระบบประกอบอาคาร	30,000,000
27	2009	K-Village	งานติดตั้งงานวิศวกรรมระบบประกอบอาคาร	6,000,000
28	2009	บริษัท ไปรษณีย์ไทย จำกัด เขตหลักสี่	งานก่อสร้างหลังคาคลุมท่าขนถ่าย ณ อาคารศูนย์บริการลูกค้าธุรกิจ	4,150,000
29	2010	Fashion Island	งาน KID'S ISLAND	22,500,000
30	2010	Office Genesis Hi Tech	งานก่อสร้างอาคารสำนักงาน	28,500,000
31	2010	Big C สาขาราชดำริ	งานสถาปัตยกรรมและงานตกแต่งภายใน	126,000,000
32	2011	Fashion Island	งานปรับปรุงห้องน้ำ	5,500,000
33	2011	อาคารเทศบาล จังหวัดอุดรธานี	งานติดตั้งระบบไฟฟ้า, ระบบสุขาภิบาล และป้องกันอัคคีภัย	38,000,000

PROJECT REFERENCE

ลำดับ	ปี	โครงการ	รายละเอียด	มูลค่าโครงการ
34	2011	Tippy Court	งานปรับปรุงระบบไฟฟ้า	939,000
35	2011	เซ็นทรัล พระราม 9	งานติดตั้งระบบไฟฟ้าสำหรับจอ, Media และ CCTV	2,084,000
36	2011	เซ็นทรัล สาขาพิษณุโลก	งานติดตั้งระบบไฟฟ้าสำหรับจอ, Media และ CCTV และติดตั้ง VDO Control Room	1,326,000
37	2012	เซ็นทรัล สาขาอุดรธานี	งานติดตั้งห้องควบคุม และงานติดตั้งเฟอร์นิเจอร์	327,500
38	2012	เซ็นทรัล สาขาสุราษฎร์ธานี	งานติดตั้งสาย Main และ สาย Fiber Optic LED Screen	1,263,000
39	2012	L&E แจ้งวัฒนะ	งานตกแต่งภายใน และงานวิศวกรรมระบบประกอบอาคาร	670,000
40	2012	Olic Factory	งานปรับปรุงงานสถาปัตยกรรม โรงงานผลิตยา และงานวิศวกรรมระบบประกอบอาคาร	7,809,000
41	2012	MK Headquarter (บางนา)	งานติดตั้งระบบไฟฟ้า, ระบบสุขาภิบาล และระบบป้องกันอัคคีภัย	53,540,000
42	2012	SHL Villa Resort	งานสถาปัตยกรรม, งานตกแต่งภายใน และงานวิศวกรรมระบบประกอบอาคาร	265,132,000
43	2013	LED Fluorescent Assembly (L&E Lighting and Equipment Public Co., Ltd.)	งานปรับปรุง โรงงานผลิตหลอดไฟ LED Fluorescent งานสถาปัตยกรรม, งานระบบไฟฟ้า ระบบปรับอากาศและระบายอากาศ	1,013,000
44	2014	Grand Home Mart (บางนา-ตราด) อาคารคลังสินค้า	งานก่อสร้าง อาคารโกดังเก็บสินค้า งานโครงสร้าง, สถาปัตยกรรม และงานวิศวกรรมระบบประกอบอาคาร	66,340,000
45	2014	อาคารเมืองไทย-ภัทร (ปรับปรุงพื้นที่ภายใน)	งานตกแต่งภายใน และงานวิศวกรรมระบบประกอบอาคาร	35,000,000
46	2014	Grand Home Mart (บางนา-ตราด) โชว์รูม	งานก่อสร้าง อาคารโชว์รูม งานโครงสร้าง, สถาปัตยกรรม และงานวิศวกรรมระบบประกอบอาคาร	238,610,000
47	2015	LOFT 49	งานก่อสร้าง โชว์รูม งานโครงสร้าง, สถาปัตยกรรม และงานวิศวกรรมระบบประกอบอาคาร	16,800,000
48	2015	ปรับปรุงพื้นที่สำนักงาน CEO ซีพี.ทาวเวอร์ ชั้น 24	งานปรับปรุงพื้นที่สำนักงาน CEO ซีพี.ทาวเวอร์ ชั้น 24 งานวิศวกรรมระบบประกอบอาคาร	3,886,000
49	2015	The Shellsea Villa Resort (จ.กระบี่)	งานก่อสร้าง รีสอร์ท งานวิศวกรรมระบบประกอบอาคาร	65,000,000
50	2016	ปรับปรุงพื้นที่สำนักงาน บริษัท สยามเวลเนส กรุ๊ป จำกัด	งานสถาปัตยกรรม, งานตกแต่งภายใน และงานวิศวกรรมระบบประกอบอาคาร	10.500,000
51	2016	อาคารสำนักงาน บริษัท เนเชอรัล กรีน อินโนเวชั่น จำกัด	ก่อสร้างอาคารสำนักงาน 3 ชั้น	38,000,000
52	2017	อาคาร ปาร์ค ทองหล่อ	งานปรับปรุงระบบประปา	2,400,000
53	2017	อาคาร เลค รัชดา	งานปรับปรุงตกแต่ง โถงล็อบบี้ อาคาร A และ B	6,300,000
54	2017	Royal Cliff Hotel Pattaya	งานปรับปรุงท่อในช่องชาร์ป ชั้น 1-9 งานปรับปรุงท่อเมนชั้น Ground งานปรับปรุงห้องน้ำชั้น 1-9	23,300,000
55	2017	Royal Cliff Hotel Pattaya	งานปรับปรุงท่อเมนระบบปรับอากาศเหนือฝ้าชั้น Ground	6,200,000
56	2017	Jazzotel	งานติดตั้งงานวิศวกรรมระบบประกอบอาคาร สำหรับอาคาร 6 ชั้น งานปรับปรุงงานระบบประกอบอาคารภายในห้องพัก 300 ห้อง สำหรับอาคาร 16 ชั้น งานตกแต่งภายใน ปรับปรุงห้องพัก 80 ห้อง	20,500,000 37,500,000 5,000,000
57	2018	ปรับปรุงสถาบันสอนนวด ชั้น 21 Siam Wellness Education Co., Ltd.	งานวิศวกรรมระบบประกอบอาคาร และงานสถาปัตยกรรม	9,178,000
58	2018	Polo Club	งานติดตั้งงานวิศวกรรมระบบประกอบอาคาร งานระบบไฟฟ้าแรงสูง	17,851,768
59	2019	River Garden	งานติดตั้งงานวิศวกรรมระบบประกอบอาคาร	293,000,000

Green EPC

PROJECT REFERENCE

ลำดับ	ปี	โครงการ	รายละเอียด	มูลค่าโครงการ
60	2019	Mandarin Oriental Bangkok (อาคาร River Wing)	งานปรับปรุงงานวิศวกรรมระบบประกอบอาคาร	6,158,000
61	2019	Harbor Land @Terminal 21 Korat	งานติดตั้งงานโครงสร้าง, งานสถาปัตยกรรม งานปรับปรุงระบบวิศวกรรมประกอบอาคาร	27,800,000
62	2019	LEM NW1 (อาคาร 2) Assembly Factory	งานติดตั้งงานสถาปัตยกรรม, งานระบบไฟฟ้าและสื่อสาร งานระบบปรับอากาศและระบายอากาศ	26,800,000
63	2020	One Roof @Grand Home Mart (สาขารัตนาธิเบศร์)	งานก่อสร้างหลังคาพื้นที่จอดรถ	7,000,000
64	2020	Avani Sukhumvit (Onnut)	งานเปลี่ยนแปลงระบบไฟฟ้าและสื่อสาร (งานเพิ่ม ชั้น 8) งานเพิ่มเติมครั้งที่ 1 งานเปลี่ยนแปลงระบบไฟฟ้าและสื่อสาร ชั้น 8 ส่วน Executive งานเพิ่มเติมครั้งที่ 2 งานเปลี่ยนแปลงระบบปรับอากาศ ชั้น 8 ส่วน Executive) งานเพิ่มเติมครั้งที่ 3 งานเปลี่ยนแปลงระบบไฟฟ้าและสื่อสาร ชั้น 8 ส่วน Executive	500,000 200,000 75,000 110,000
65	2020	Centre Point @ Terminal 21 (Korat)	งานตกแต่งภายในพื้นที่ส่วนกลาง งานกั้นผนังห้องประชุม งาน Stair Work ชั้น LGA งานสถาปัตยกรรมห้องครัว ชั้น 7 งานโคมไฟ,เครื่องปรับอากาศ,สวิตช์เปิดปิด AHU, ย้าย CB Box งาน Control ระบบไฟฟ้า ผ่านระบบ Wifi	36,560,000 7,645,000 260,000 400,000 280,000 85,000
66	2020	สมาคมราชกรีฑาสโมสร	งานออกแบบ และติดตั้งระบบปรับอากาศ และระบายอากาศ ณ ห้องประชุมอังรีดูนังต์	5,700,000
67	2021	Fashion Island	งานเสริมโครงสร้างท้องพื้นดาดฟ้า (ชั้น 3 หน้า Hoist) งานปรับปรุงห้องครัวสำนักงาน SRD งานซ่อมฝาบ่อระบายน้ำบนถนนบริเวณหน้าอาคารโฮมโปร	460,000 225,000 310,000
68	2021	Terminal 21 Korat	งานปรับปรุงระบบปรับอากาศภายใน Terminal 21 Korat Hall	3,980,000
69	2021	สมาคมราชกรีฑาสโมสร	งานปรับปรุงท่อเมนน้ำหล่อเย็น ระบบปรับอากาศเหนือฝ้า	430,000
70	2021	Berli Jucker Building	งานย้ายระบบห้อง Fire Pump (อาคาร A ชั้น B)	2,630,000
71	2021	Vanit Place @Aree	งานก่อสร้าง อาคารสำนักงาน 3 อาคาร อาคารสำนักงาน, พาณิชยกรรม และสถานศึกษา สูง 31 ชั้น อาคารพาณิชยกรรม สูง 3 ชั้น อาคารพาณิชยกรรม สูง 2 ชั้น	21,275,000
72	2021	DM HOME Front Park @ Park Thonglor	งานก่อสร้าง งานสถาปัตยกรรม และงานระบบไฟฟ้า	393,000
73	2021	อาคาร พริม่า สาทร	งานปรับปรุงท่อน้ำดี Up Feed & Down Feed	360,000
74	2021	Fashion Island	งานปรับปรุงระบบระบายน้ำ	2,350,000
75	2021	LEM NW1 (อาคาร 1) Assembly Factory	งานติดตั้งระบบดับเพลิง เฟส 1, 2 Fire Alarm System	807,000 280,000
76	2022	One Solution CH7	Renovation / Relocation พื้นที่ทำงาน	23,4000,000

PROJECT REFERENCE

ลำดับ	ปี	โครงการ	รายละเอียด	มูลค่าโครงการ
77	2022	Siam Pharmaceutical	งานปรับปรุงสำนักงาน อาคาร A1	106,000
			งานปรับปรุงหลังคา Scrap Room	288,700
			งานปรับปรุงสำนักงาน และทางหนีไฟ อาคาร A1 ชั้น 2	1,000,000
			งาน Roofing & Siding Improvement for A1	7,600,000
			งาน Roofing & Siding Improvement for D2	700,000
			งานระแนงบังหม้อแปลงฟ้า อาคาร E4	11,500
78	2022	ราชกรีฑาสโมสร	งานเปลี่ยน Main Valve หอผึ่งลมเย็น	120,000
			งานติดตั้งตู้เตือนอัคคีภัย	220,000
			งานติดตั้ง Motorize Damper	29.700
79	2022	โรงงาน LEM แจ้งวัฒนะ	งานปรับปรุงหลังคาคลุมสำนักงาน และงานปรับปรุงซ่อมแซมผนังรอบอาคารสำนักงาน	1,111,000
80	2022	โรงแรม Centre Point สุขุมวิท 10	งานตกแต่งภายในพื้นที่ส่วนกลาง อาคาร Main	12,700,000
81	2022	โรงแรม Boulevard	งานห้องตัวอย่าง Siam Wing & Krungthep Wing	428,900
82	2022	Amata Spring Golf	งานปรับปรุงอาคารสโมสร	7,570,000
83	2022	โรงเรียน ร่วมฤดี วิเทศศึกษา ราชพฤกษ์ แคมปัส	งานติดตั้งงานระบบประกอบอาคาร ระบบไฟฟ้าและสื่อสาร, ระบบสุขาภิบาล, ระบบเครื่องกล และระบบป้องกันอัคคีภัย	20,200,000
			งานติดตั้งเครื่องปรับอากาศ	2,233,000
			งานระบบสุขาภิบาลห้องน้ำ, Science Lab, Art Studio	344,000
			งานระบบท่อ ห้องครัว อาคารหอประชุม	134,000
			งานระบบไฟฟ้าห้องครัว	400,000
			งานสายไฟ จาก TR to MDB	620,000
84	2022	โรงแรม Boulevard	งานปรับปรุงงานระบบประกอบอาคาร ในพื้นที่ส่วนกลาง	34,000,000
85	2022	โรงแรม Boulevard	Main Contractor งานปรับปรุงงานระบบประกอบอาคาร ส่วนห้องพัก Guest Room และ Corridors อาคาร Krungthep และ Siam Wing	68,070,000
86	2023	ราชกรีฑาสโมสร	งานเปลี่ยนท่อส่งน้ำหล่อเย็น CDS และ CDR ระบบปรับอากาศ อาคาร RSC	6,250,000
			งานเปลี่ยนมู่เล่พัดลม	20,000
87	2023	Terminal X เมืองทองธานี	งานรื้อถอนงานภายนอกอาคาร	324,500
			งานทำความสะอาดพื้นที่อาคาร	1,900,000
			งานปรับปรุงห้องน้ำชั่วคราว	107,000
			งานติดตั้งผ้าใบกันฝน	44,000
			งานปรับปรุงห้องน้ำสำหรับกองถ่ายหนัง	397,000
			งานทำความสะอาดชุดหน้าต่างอลูมิเนียมและกระจก	99,000
			งานปรับปรุงลิฟต์บรรทุก	1,900,000
			งานปรับปรุงระบบไฟฟ้า, ระบบสุขาภิบาล และดับเพลิง	24,100,000
			งานรื้อโครงป้ายพร้อมทาสี และทำทางลาด	98,000
			งานสำรวจและทดสอบโครงสร้างอาคาร	362,000
			งานปรับปรุงโถงบันได ชั้นดาดฟ้า	166,000
			งานเพิ่มตกแต่งบันไดชั่วคราว ชั้น 1	213,000
			งานเพิ่มฐานโครงเหล็กป้อมยามทางเข้าด้าน North	41,000

PROJECT REFERENCE

ลำดับ	ปี	โครงการ	รายละเอียด	มูลค่าโครงการ
87	2023	Terminal X เมืองทองธานี	งานเพิ่มเติมเสริมโครงสร้างและเพิ่มความสูงปล่องลิฟต์ฝั่ง W, E	1,353,000
			งานเพิ่มกั้นห้องชั่วคราว ชั้น 7	94,000
			งานปรับปรุงผนังภายนอกอาคาร ด้าน North & South	4,550,000
			งานเมนไฟฟ้าสำหรับนิติสำนักงาน ชั้น 3	207,000
88	2023	บริษัท เดอะ ไวท์ เบครูม จำกัด	งานต่อเติมขยายสำนักงาน	2,682,000
89	2024	Siam Bheasach	งานก่อสร้างหลังคากันสาด Zone G	680,000

หมายเหตุ ผลงาน ปี 2002 - 2006 เป็นผลงานภายใต้การบริหารงานของ บริษัท ไออีซีเอ็ม จำกัด

แยกตามประเภทของโครงการ

ลำดับ	โครงการ	มูลค่าโครงการ
	HOTEL & RESORT	
1	งานปรับปรุงท่อเมนน้ำหล่อเย็น ระบบปรับอากาศ สมาคมราชกรีฑาสโมสร	430,000
2	งานออกแบบและติดตั้งเครื่องปรับอากาศ ณ ห้องประชุมอังรีดูนังต์ สมาคมราชกรีฑาสโมสร	5,700,000
3	Centre Point @ Terminal 21 (Korat)	45,230,000
4	Avani Sukhumvit (Onnut)	885,000
5	Mandarin Oriental Bangkok (อาคาร River Wing)	6,158,000
6	River Garden	293,000,000
7	Polo Club	17,851,768
8	Jazzotel	63,000,000
9	Royal Cliff Hotel Pattaya	29,500,000
10	The Shellsea Villa Resort (จ.กระบี่)	65,000,000
11	SHL Villa Resort	265,132,000
12	Tippy Court	939,000
13	Veyla Khao Tao Residences	30,000,000
14	อ่าวนาง วิลล่า รีสอร์ท จังหวัดกระบี่	52,000,000
15	Peace Laguna Resort จังหวัดกระบี่	40,500,000
16	โรงแรม ฮอลิเดย์ อินน์ คราวน์ พลาซ่า	19,000,000
17	สมาคมราชกรีฑาสโมสร	6,639,700
18	โรงแรม Centre Point สุขุมวิท 10	12,700,000
19	โรงแรม Boulevard (งานห้องตัวอย่าง)	428,900
20	Amata Spring Golf	7,570,000
21	โรงแรม Boulevard (งานปรับปรุงพื้นที่ส่วนกลาง)	34,000,000
22	โรงแรม Boulevard (งานปรับปรุงห้องพัก Guest Room & Corridors)	68,070,000
	รวมมูลค่าโครงการ	**1,063,734,368**

แยกตามประเภทของโครงการ

ลำดับ	โครงการ	มูลค่าโครงการ
	COMMERCIAL BUILDING	
1	Fashion Island งานปรับปรุงระบบระบายน้ำ	2,350,000
2	Fashion Island	995,000
3	Terminal 21 Korat	3,980,000
4	One Roof @Grand Home Mart (สาขารัตนาธิเบศร์)	7,000,000
5	Harbor Land @Terminal 21 Korat	27,800,000.00
6	LOFT 49	16,800,000
7	Grand Home Mart (บางนา-ตราด) โชว์รูม	238,610,000
8	เซ็นทรัล สาขาสุราษฎร์ธานี	1,263,000
9	เซ็นทรัล สาขาอุดรธานี	327,500
10	เซ็นทรัล สาขาพิษณุโลก	1,326,000
11	เซ็นทรัล พระราม 9	208,4000
12	Fashion Island	452,800,000
13	Big C สาขาราชดำริ	126,000,000
14	K-Village	6,000,000
15	Siam Commercial New York Life Insurance	5,000,000
	รวมมูลค่าโครงการ	**892,335,500**

แยกตามประเภทของโครงการ

ลำดับ	โครงการ	มูลค่าโครงการ
	OFFICE BUILDING	
1	One Solution CH7	23,400,000
2	อาคาร พริม่า สาทร	360,000
3	DM Home Front Park @ Park Thonglor	393,000
4	Vanit Place @Aree	21,275,000
5	Berli Jucker Building (A, B, C)	2,630,000
6	Siam Wellness Education Co., Ltd. ปรับปรุงสถาบันสอนนวด ชั้น 21	9,178,000
7	อาคาร เลค รัชดา	6,300,000
8	อาคาร ปาร์ค ทองหล่อ	2,400,000
9	อาคารสำนักงาน บริษัท เนเชอรัล กรีน อินโนเวชั่น จำกัด	38,000,000
10	บริษัท สยามเวลเนส กรุ๊ป จำกัด ปรับปรุงพื้นที่สำนักงาน	10.500,000
11	ปรับปรุงพื้นที่สำนักงาน CEO ซีพี.ทาวเวอร์ ชั้น 24	3,886,000
12	อาคารเมืองไทย-ภัทร (ปรับปรุงพื้นที่ภายใน)	35,000,000
13	Grand Home Mart (บางนา-ตราด) อาคารคลังสินค้า	66,340,000
14	MK Headquarter (บางนา)	53,540,000
15	อาคารเทศบาล จังหวัดอุดรธานี	38,000,000
16	Office Genesis Hi Tech	28,500,000
17	บริษัท ไปรษณีย์ไทย จำกัด เขตหลักสี่	4,150,000
18	บริษัท ไอ อีซีเอ็ม จำกัด	3,000,000
19	บริษัท เมืองไทย ประกันชีวิต จำกัด	9,200,000
20	โรงเรียนร่วมฤดี วิเทศศึกษา ราชพฤกษ์ แคมปัส	23,931,000
21	Terminal X เมืองทองธานี	35,955,500
22	บริษัท เดอะ ไวท์ เบครูม จำกัด งานต่อเติมขยายสำนักงาน	2,682,000
	รวมมูลค่าโครงการ	**408,120,500**

แยกตามประเภทของโครงการ

ลำดับ	โครงการ	มูลค่าโครงการ
	FACTORY	
1	LEM NW1 (อาคาร 1) Assembly Factory งานติดตั้งท่อระบบดับเพลิง, Fire Alarm System	1,087,000
2	LEM NW1 (อาคาร 2) Assembly Factory	39,500,000
3	LED Fluorescent Assembly (L&E Lighting and Equipment Public Co., Ltd.)	1,013,000
4	Olic Factory	7,809,000
5	L&E แจ้งวัฒนะ	670,000
6	HANA Semiconductor Ayutthaya (New Production Building)	98,876,000
7	URC (Thailand) Co., Ltd.	5,900,000
8	ปตท. ชลบุรี	29,500,000
9	ปตท. ระยอง	24,000,000
10	Siam Pharmaceutical	9,706,200
11	โรงงาน LEM แจ้งวัฒนะ	1,111,000
12	Siam Bheasach	680,000
	รวมมูลค่าโครงการ	**219,852,200**

PROJECT REFERENCE

บริษัท เดอะ ไวท์ เบครูม จำกัด

(อยู่ระหว่างดำเนินการ)

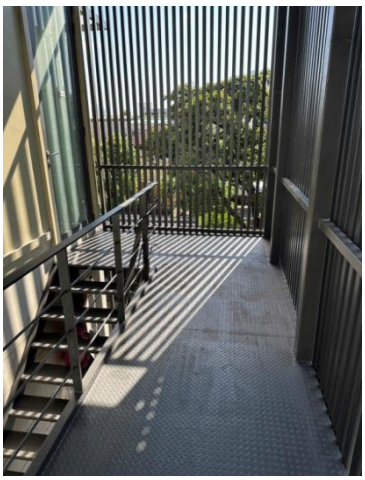
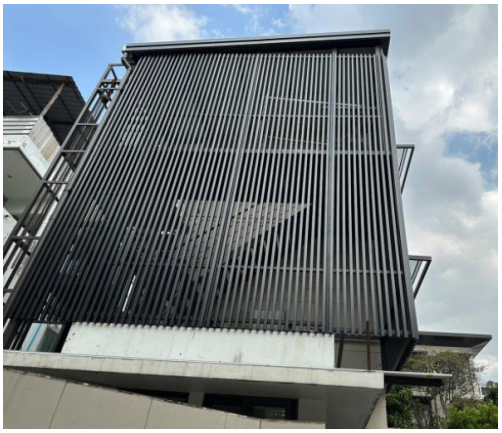

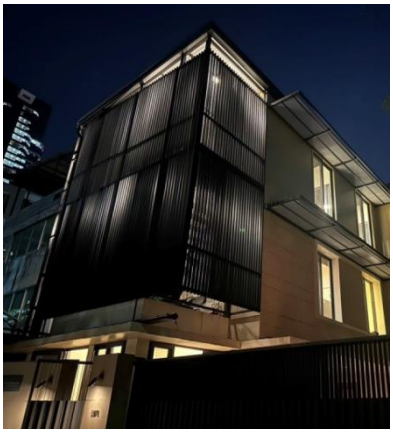

มูลค่างาน ปี 2023

งานต่อเติมขยายสำนักงาน 2,682,000.00 บาท

Green EPC

PROJECT REFERENCE

Terminal X เมืองทองธานี

(อยู่ระหว่างดำเนินการ)

มูลค่างาน ปี 2023 35,955,500.00 บาท

- งานรื้อถอนงานภายนอกอาคาร
- งานทำความสะอาดพื้นที่อาคาร
- งานปรับปรุงห้องน้ำชั่วคราว
- งานติดตั้งผ้าใบกันฝน
- งานปรับปรุงห้องน้ำสำหรับกองถ่ายหนัง
- งานทำความสะอาดชุดหน้าต่างอลูมิเนียมและกระจก
- งานปรับปรุงลิฟต์บรรทุก
- งานปรับปรุงระบบไฟฟ้า, ระบบสุขาภิบาล และดับเพลิง
- งานรื้อโครงป้ายพร้อมทาสี และทำทางลาด
- งานสำรวจและทดสอบโครงสร้างอาคาร
- งานปรับปรุงโถงบันได ชั้นดาดฟ้า
- งานเพิ่มตกแต่งบันไดชั่วคราว ชั้น 1
- งานเพิ่มฐานโครงเหล็กป้อมยามทางเข้าด้าน North
- งานเพิ่มเติมเสริมโครงสร้างและเพิ่มความสูงปล่องลิฟต์ฝั่ง W, E
- งานเพิ่มกั้นห้องชั่วคราว ชั้น 7
- งานปรับปรุงผนังภายนอกอาคาร ด้าน North & South
- งานเมนไฟฟ้าสำหรับนิติสำนักงาน ชั้น 3

สมาคมราชกรีฑาสโมสร

มูลค่างาน ปี 2023

- งานเปลี่ยนท่อส่งน้ำหล่อเย็น CDS และ CDR ระบบปรับอากาศ 6,250,000.00 บาท
- งานเปลี่ยนมู่เล่พัดลม 20,000.00 บาท

green EPC

PROJECT REFERENCE

Siam Pharmaceutical

มูลค่างาน ปี 2022

■ งานปรับปรุงสำนักงาน อาคาร A1	106,000.00 บาท
■ งานปรับปรุงหลังคา Scrap Room	288,700.00 บาท
■ งานปรับปรุงสำนักงาน และทางหนีไฟ อาคาร A1 ชั้น 2	1,000,000.00 บาท
■ งาน Roofing & Siding Improvement for A1	7,600,000.00 บาท
■ งาน Roofing & Siding Improvement for D2	700,000.00 บาท
■ งานระแนงบังหม้อแปลงไฟฟ้า อาคาร E4	11,500.00 บาท

PROJECT REFERENCE

สมาคมราชกรีฑาสโมสร

มูลค่างาน ปี 2022

- งานเปลี่ยน Main Valve หอผึ่งลมเย็น 120,000.00 บาท
- งานติดตั้งตู้เตือนอัคคีภัย 220,000.00 บาท
- งานติดตั้ง Motorize Damper 29,700.00 บาท

green EPC

PROJECT REFERENCE

โรงงาน LEM สาขาแจ้งวัฒนะ

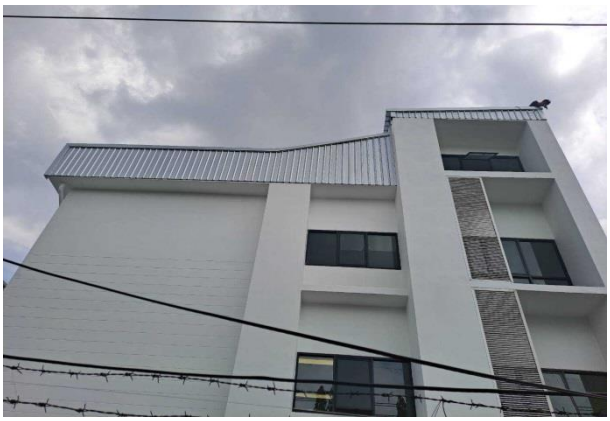
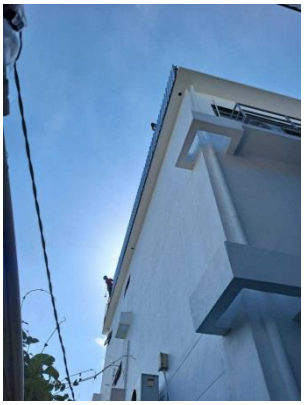

มูลค่างาน ปี 2022 1,111,000.00 บาท

งานปรับปรุงหลังคาคลุมสำนักงาน และงานปรับปรุงซ่อมแซมผนังรอบอาคารสำนักงาน

PROJECT REFERENCE

โรงแรม Centre Point สุขุมวิท 10

มูลค่างาน ปี 2022 **12,700,000.00 บาท**

งานปรับปรุงงานตกแต่งภายพื้นที่ส่วนกลาง อาคาร Main

green EPC

PROJECT REFERENCE

BOULEVARD HOTEL BANGKOK

โรงแรม Boulevard
งานปรับปรุงส่วนห้องพัก

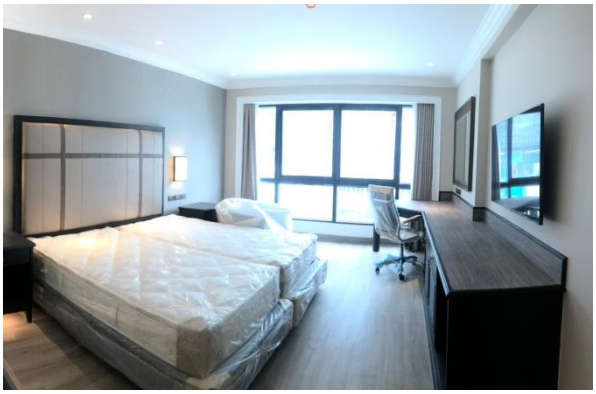
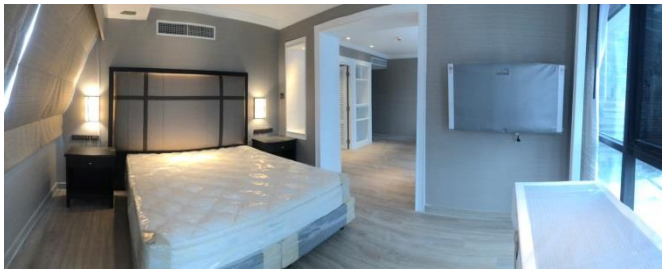

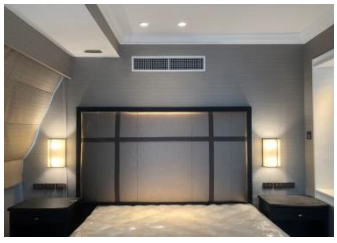

มูลค่างาน ปี 2022 68,070,000.00 บาท

Main Contractor งานปรับปรุงงานระบบประกอบอาคาร ส่วนห้องพัก

Guest Room และ Corridors อาคาร Krungthep และ Siam Wing

PROJECT REFERENCE

BOULEVARD HOTEL
BANGKOK

โรงแรม Boulevard
(งานปรับปรุงพื้นที่ส่วนกลาง)
(อยู่ระหว่างดำเนินการ)

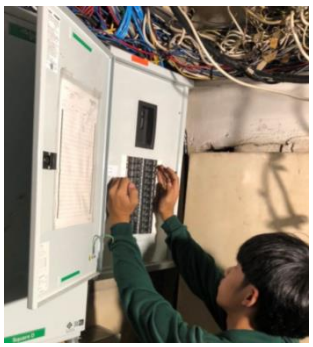

มูลค่างาน ปี 2022 34,000,000.00 บาท

งานปรับปรุงงานระบบประกอบอาคาร ในพื้นที่ส่วนกลาง

green EPC

PROJECT REFERENCE

BOULEVARD HOTEL BANGKOK

โรงแรม Boulevard (งานปรับปรุงห้องตัวอย่าง)

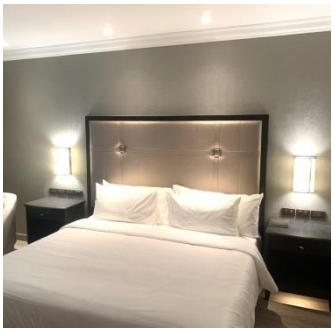

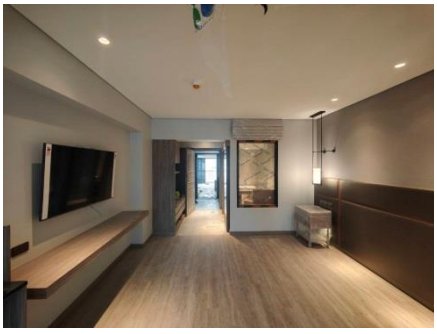

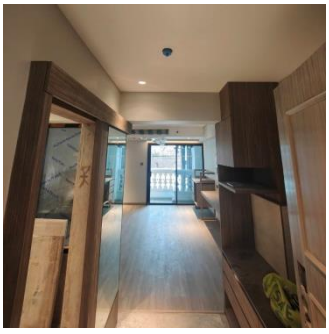

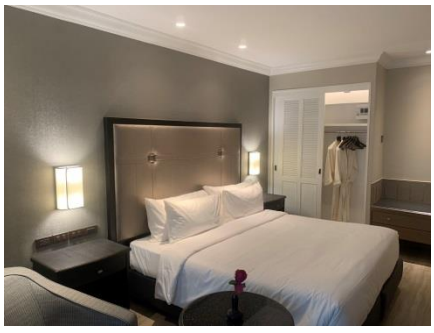

มูลค่างาน ปี 2022 428,000.00 บาท

งานห้องตัวอย่าง Siam Wing & Krungthep Wing

PROJECT REFERENCE

AMATA SPRING
COUNTRY CLUB

Amata Spring Golf

มูลค่างาน ปี 2022 **7,570,000.00 บาท**

งานปรับปรุงอาคารสโมสร

green EPC

PROJECT REFERENCE

RIS RUAMRUDEE INTERNATIONAL SCHOOL

โรงเรียน ร่วมฤดี วิเทศศึกษา ราชพฤกษ์ แคมปัส (อยู่ระหว่างดำเนินการ)

มูลค่างาน ปี 2022 - 2023

■ งานติดตั้งระบบประกอบอาคาร	20,200,000.00 บาท
■ งานติดตั้งเครื่องปรับอากาศ	2,233,000.00 บาท
■ งานระบบสุขาภิบาลห้องน้ำ, Science Lab, Art Studio	344,000.00 บาท
■ งานระบบท่อห้องครัว อาคารหอประชุม	134,000.00 บาท
■ งานระบบไฟฟ้าห้องครัว	400,000.00 บาท
■ งานสายไฟ จาก TR to MDB	620,000.00 บาท

PROJECT REFERENCE

Terminal 21 (Korat)

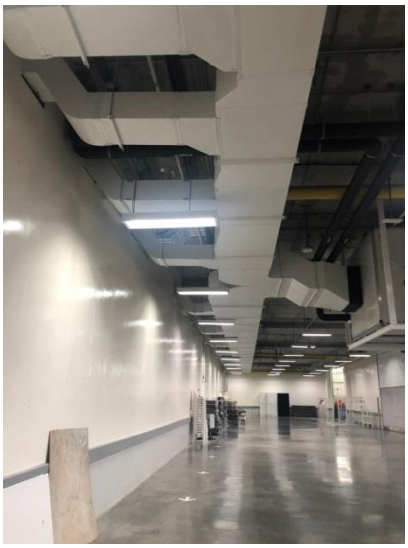

มูลค่างาน ปี 2021 **3,980,000.00 บาท**

งานปรับปรุงระบบปรับอากาศภายใน Terminal 21 Korat Hall

green EPC

PROJECT REFERENCE

งานปรับปรุงท่อเมนน้ำหล่อเย็นระบบปรับอากาศเหนือฝ้า สมาคมราชกรีฑาสโมสร

มูลค่างาน ปี 2021 430,000.00 บาท

งานปรับปรุงท่อเมนน้ำหล่อเย็น
ระบบปรับอากาศเหนือฝ้า ชั้น 3, 4 และชั้นดาดฟ้า

PROJECT REFERENCE

Vanit Place @Aree

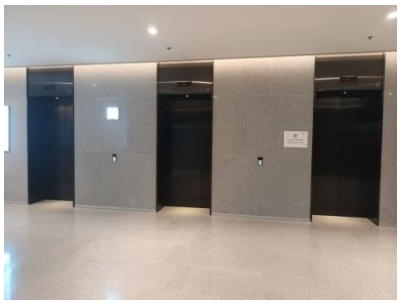
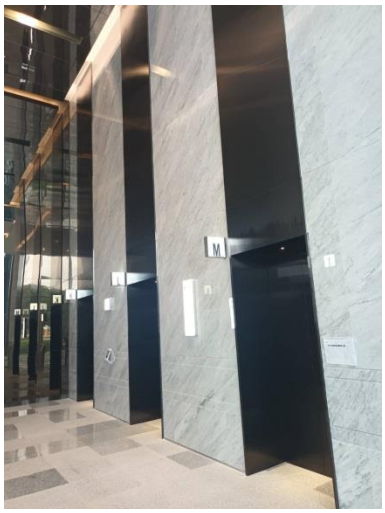
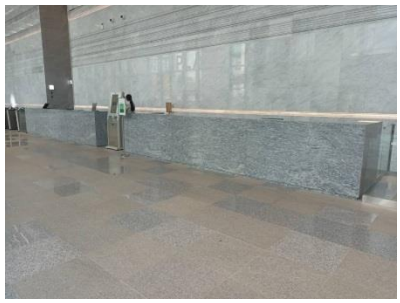

มูลค่างาน ปี 2021 21,275,000.00 บาท

งานก่อสร้าง อาคารสำนักงาน 3 อาคาร

- อาคารสำนักงาน, พาณิชยกรรม และสถานศึกษา สูง 31 ชั้น
- อาคารพาณิชยกรรม สูง 3 ชั้น
- อาคารพาณิชยกรรม สูง 2 ชั้น

green EPC

PROJECT REFERENCE

Fashion island
THE JOY OF SHOPPING

Fashion Island

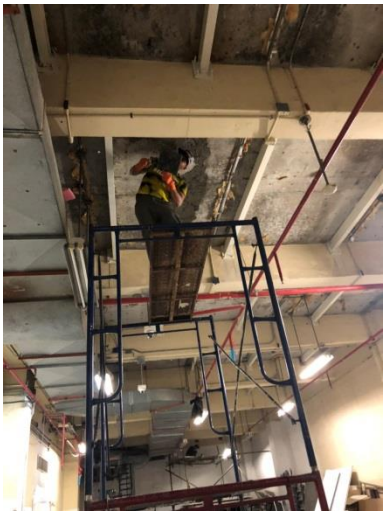

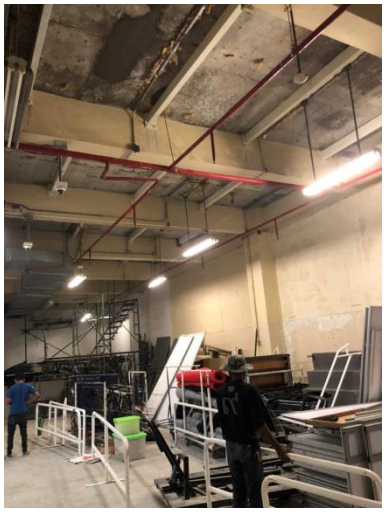
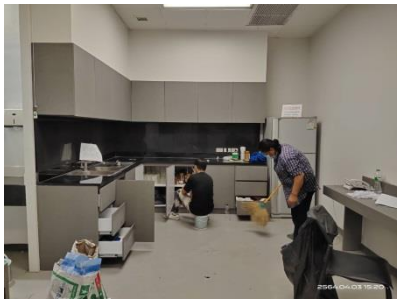
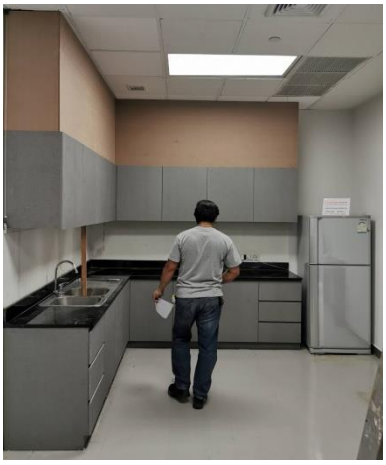
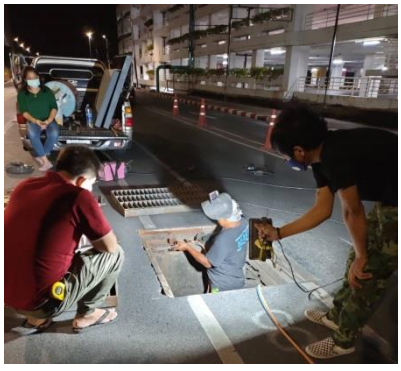

มูลค่างาน ปี 2021

- งานเสริมโครงสร้างท้องพื้นดาดฟ้า (ชั้น 3 หน้า Hoist) 460,000.00 บาท
- งานปรับปรุงห้องครัวสำนักงาน SRD 225,000.00 บาท
- งานซ่อมฝาบ่อระบายน้ำบนถนนบริเวณหน้าอาคารโฮมโปร 310,000.00 บาท

PROJECT REFERENCE

งานออกแบบและติดตั้งเครื่องปรับอากาศ
ณ ห้องประชุมอังรีดูนังต์ สมาคมราชกรีฑาสโมสร

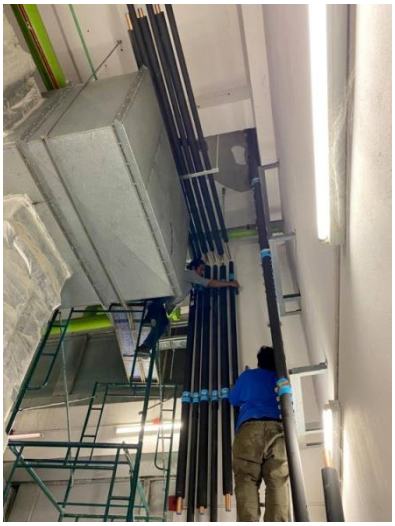

มูลค่างาน ปี 2020 5,700,000.00 บาท

งานออกแบบ และติดตั้งระบบปรับอากาศ และระบายอากาศ

green EPC

PROJECT REFERENCE

Centre Point
TERMINAL 21 · KORAT

Centre Point @ Terminal 21 (Korat)

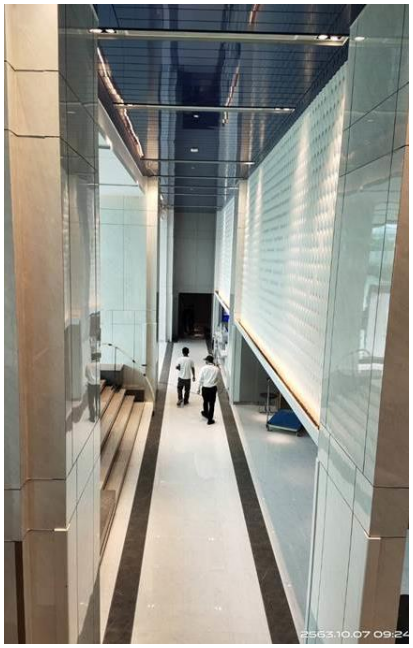

มูลค่างาน ปี 2020

▪ งานตกแต่งภายในพื้นที่ส่วนกลาง	36,560,000.00 บาท
▪ งานกั้นผนังห้องประชุม	7,645,000.00 บาท
▪ งาน Stair Work ชั้น LGA	260,000.00 บาท
▪ งานสถาปัตยกรรมห้องครัว ชั้น 7	400,000.00 บาท
▪ งานโคมไฟ, เครื่องปรับอากาศ, สวิตซ์เปิดปิด AHU, ย้าย CB Box	280,000.00 บาท
▪ งาน Control ระบบไฟฟ้า ผ่านระบบ Wifi	85,000.00 บาท

PROJECT REFERENCE

AVANI
Sukhumvit Bangkok

Avani Sukhumvit (Onnut)

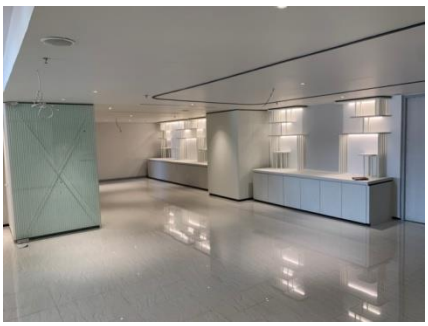
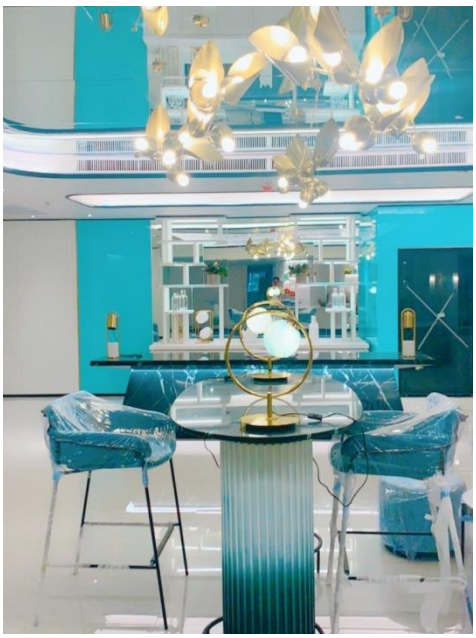

มูลค่างาน ปี 2020

- งานเปลี่ยนแปลงระบบไฟฟ้าและสื่อสาร (งานเพิ่ม ชั้น 8) 500,000.00 บาท
- งานเพิ่มเติมครั้งที่ 1 200,000.00 บาท
  (งานเปลี่ยนแปลงระบบไฟฟ้าและสื่อสาร ชั้น 8 ส่วน Executive)
- งานเพิ่มเติมครั้งที่ 2 75,000.00 บาท
  งานเปลี่ยนแปลงระบบปรับอากาศ ชั้น 8 ส่วน Executive)
- งานเพิ่มเติมครั้งที่ 3 110,000.00 บาท
  (งานเปลี่ยนแปลงระบบไฟฟ้าและสื่อสาร ชั้น 8 ส่วน Executive)

green EPC

PROJECT REFERENCE

One Roof @Grand Home Mart (สาขารัตนาธิเบศร์)

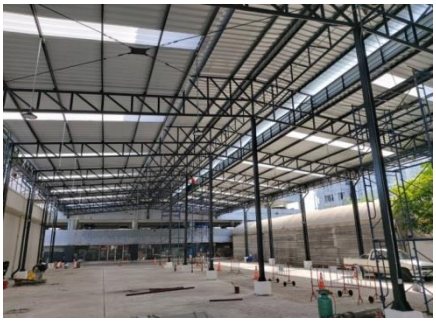

มูลค่างาน ปี 2020 7,000,000.00 บาท

- งานก่อสร้างหลังคาพื้นที่จอดรถ

PROJECT REFERENCE

LEM NW1 (อาคาร 2)
Assembly Factory

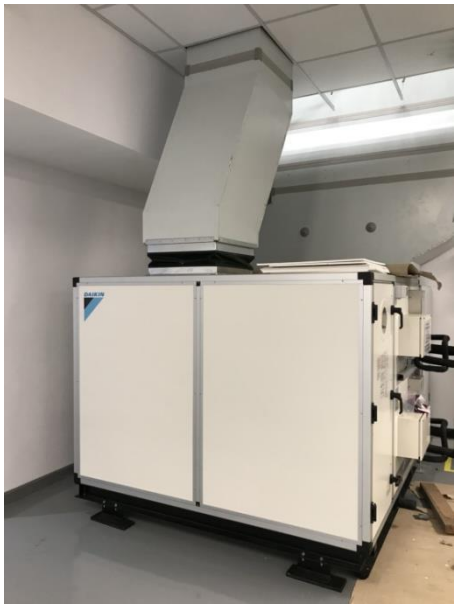

มูลค่างาน ปี 2019 39,500,000.00 บาท

- งานติดตั้งงานสถาปัตยกรรม
- งานระบบไฟฟ้าและสื่อสาร
- งานระบบปรับอากาศ และระบายอากาศ

green EPC

PROJECT REFERENCE

Harbor Land

@Terminal 21 Korat

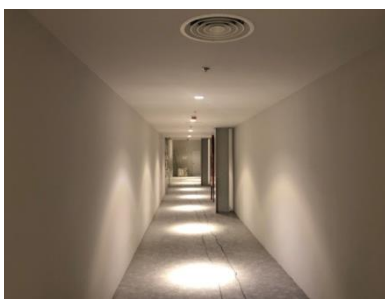

มูลค่างาน ปี 2019 27,800,000.00 บาท

- งานติดตั้งงานโครงสร้าง
- งานสถาปัตยกรรม
- งานปรับปรุงระบบวิศวกรรมประกอบอาคาร

PROJECT REFERENCE

THE RESIDENCES MANDARIN ORIENTAL BANGKOK

Mandarin Oriental Bangkok

(อาคาร River Wing)

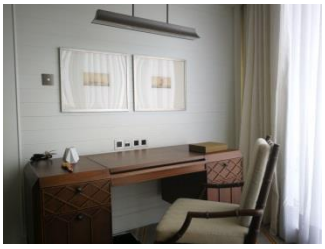

มูลค่างาน ปี 2019 6,158,000.00 บาท

งานปรับปรุงงานวิศวกรรมระบบประกอบอาคาร

green EPC

PROJECT REFERENCE

River Garden

(อยู่ระหว่างดำเนินการ)

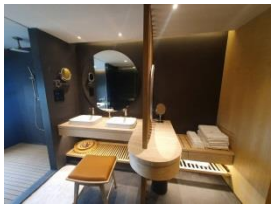

มูลค่างาน ปี 2019 293,000,000.00 บาท

งานติดตั้งงานวิศวกรรมระบบประกอบอาคาร

PROJECT REFERENCE

Polo Club

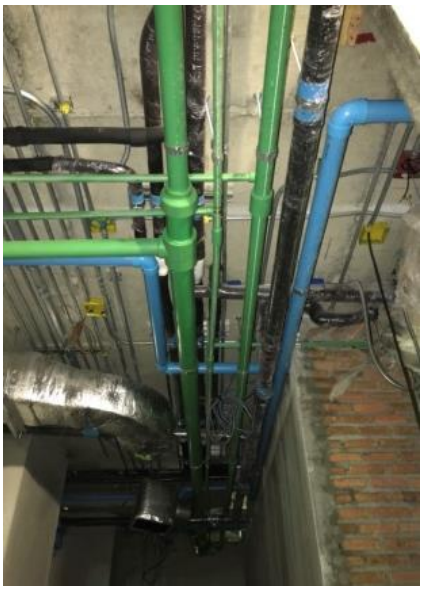

มูลค่างาน ปี 2018 **17,851,768.00 บาท**

งานติดตั้งงานวิศวกรรมระบบประกอบอาคาร

งานระบบไฟฟ้าแรงสูง

green EPC

PROJECT REFERENCE

บริษัท สยามเวลเนส เอ็ดยูเคชั่น จำกัด
SIAM WELLNESS EDUCATION CO., LTD.

Siam Wellness Education Co., Ltd.

ปรับปรุงสถาบันสอนนวด ชั้น 21

มูลค่างาน ปี 2018 9,178,000.00 บาท

งานปรับปรุงสถาบันสอนนวด บริษัท สยามเวลเนส เอ็ดยูเคชั่น จำกัด

งานวิศวกรรมระบบประกอบอาคาร งานสถาปัตยกรรม

JAZZOTEL

JAZZOTEL

- มูลค่างาน ปี 2017 20,500,000.00 บาท
  งานติดตั้งงานวิศวกรรมระบบประกอบอาคาร สำหรับอาคาร 6 ชั้น
- มูลค่างาน ปี 2017 37,500,000.00 บาท
  ปรับปรุงงานระบบประกอบอาคาร ภายในห้องพัก 300 ห้อง สำหรับอาคาร 16 ชั้น
- มูลค่างาน ปี 2017 5,000,000.00 บาท
  งานตกแต่งภายใน ปรับปรุงห้องพัก 80 ห้อง

green EPC

PROJECT REFERENCE

ROYAL CLIFF BEACH RESORT
JOMTIEN-PATTAYA

Royal Cliff Beach Resort

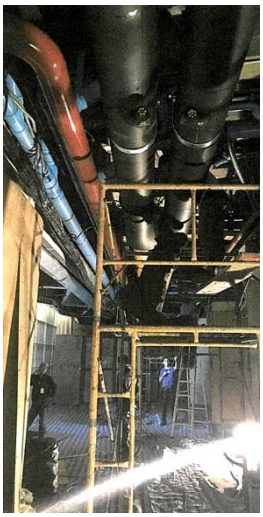

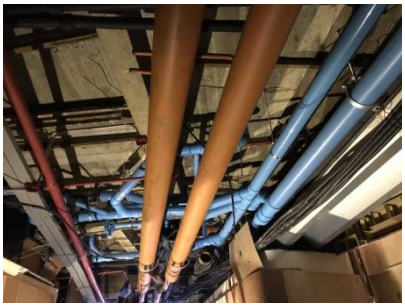

- มูลค่างาน ปี 2017 23,300,000.00 บาท
  งานปรับปรุงท่อในช่องชาร์ป ชั้น 1 - 9, งานปรับปรุงท่อเมนชั้น Ground, งานปรับปรุงห้องน้ำชั้น 1 – 9
- มูลค่างาน ปี 2017 6,200,000.00 บาท
  งานปรับปรุงท่อเมนระบบปรับอากาศเหนือฝ้าชั้น Ground

PROJECT REFERENCE

Natural Green Innovation Co., Ltd.

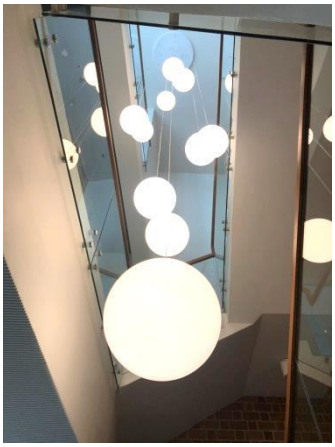

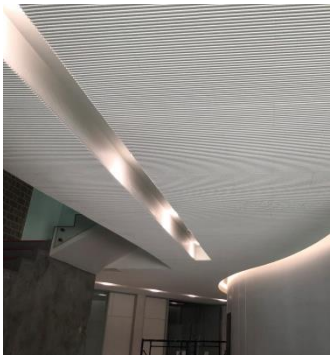

- มูลค่างาน ปี 2016

งานโครงสร้าง	14,000,000.00	บาท
งานสถาปัตยกรรม	10,000,000.00	บาท
งานสุขาภิบาล และระบบไฟฟ้า	14,000,000.00	บาท

งานก่อสร้างอาคารสำนักงาน 3 ชั้น

green EPC

PROJECT REFERENCE

SIAM WELLNESS GROUP

ปรับปรุง สำนักงาน บริษัท สยามเวลเนส กรุ๊ป จำกัด

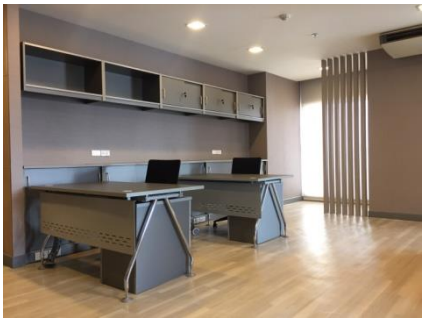

มูลค่างาน ปี 2016 10,500,000.00 บาท

งานปรับปรุงพื้นที่สำนักงาน บริษัท สยามเวลเนส กรุ๊ป จำกัด
งานสถาปัตยกรรม, งานตกแต่งภายใน
งานวิศวกรรมระบบประกอบอาคาร

PROJECT REFERENCE

The Shellsea Villa Resort

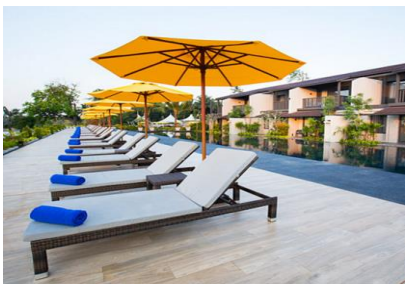

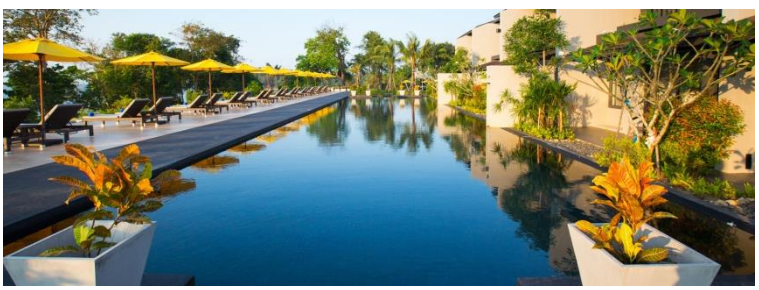

มูลค่างาน ปี 2015 **65,000,000.00 บาท**

ก่อสร้าง รีสอร์ท งานวิศวกรรมระบบประกอบอาคาร

green EPC

PROJECT REFERENCE

CPALL

ปรับปรุงพื้นที่สำนักงาน CEO ซีพี.ทาวเวอร์ ชั้น 24

มูลค่างาน ปี 2015 3,886,000.00 บาท

งานปรับปรุงพื้นที่สำนักงาน CEO ซีพี.ทาวเวอร์ ชั้น 24

งานวิศวกรรมระบบประกอบอาคาร

PROJECT REFERENCE

GRAND HOME MART SHOWROOM (Bangna)

มูลค่างาน ปี 2014 238,610,000.00 บาท

ก่อสร้าง อาคารโชว์รูม

งานโครงสร้าง, สถาปัตยกรรม และงานวิศวกรรมระบบประกอบอาคาร

green EPC

PROJECT REFERENCE

อาคารเมืองไทย-ภัทร (ปรับปรุงพื้นที่ภายใน)

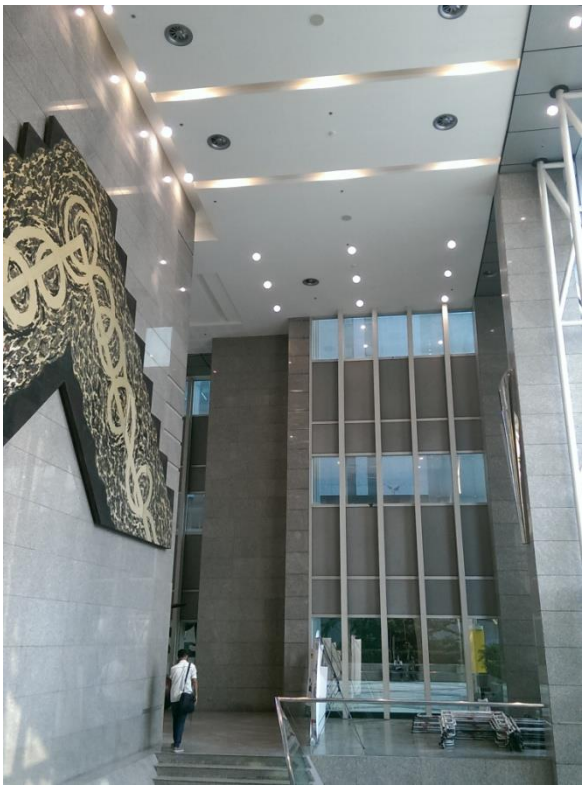

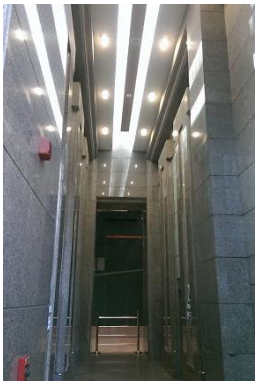

มูลค่างาน ปี 2014 35,000,000.00 บาท

ปรับปรุงพื้นที่ภายใน

งานตกแต่งภายใน และงานวิศวกรรมระบบประกอบอาคาร

PROJECT REFERENCE

GRAND HOME MART
คลังสินค้า (Bangna)

มูลค่างาน ปี 2014 **66,340,000.00 บาท**

ก่อสร้าง อาคารโกดังเก็บสินค้า

งานโครงสร้าง, สถาปัตยกรรม และงานวิศวกรรมระบบประกอบอาคาร

green EPC

PROJECT REFERENCE

LED Fluorescent Assembly

มูลค่างาน ปี 2013 1,013,000.00 บาท

งานปรับปรุง โรงงานผลิตหลอดไฟ LED Fluorescent

งานสถาปัตยกรรม, งานระบบไฟฟ้า ระบบปรับอากาศและระบายอากาศ

PROJECT REFERENCE

Central Department Store

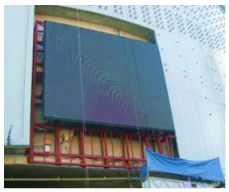

มูลค่างาน ปี 2011 - 2012

- Central Udonthani 327,500.00 บาท
- Central Suratthani 1,263,000.00 บาท
- Central Rama 9 2,084,000.00 บาท

- งานติดตั้งระบบปรับอากาศภายในห้อง Control Room
- งานติดตั้งระบบไฟฟ้า งานเดินท่อร้อยสาย Main และ Fiber Optic LED Screen
- งานติดตั้งท่อและสายสัญญาณ Fiber optic สำหรับ LED Indoor / outdoor screen
- งานติดตั้งเฟอร์นิเจอร์ในห้อง Control Room

green EPC

PROJECT REFERENCE

SHL Villa Resort

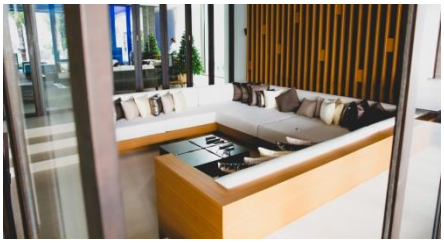

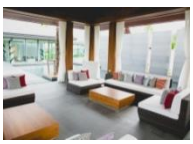

มูลค่างาน ปี 2012 265,132,000.00 บาท

งานสถาปัตยกรรม, งานตกแต่งภายใน
และงานวิศวกรรมระบบประกอบอาคาร

PROJECT REFERENCE

MK Headquarter

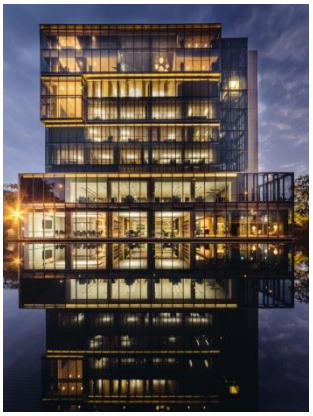

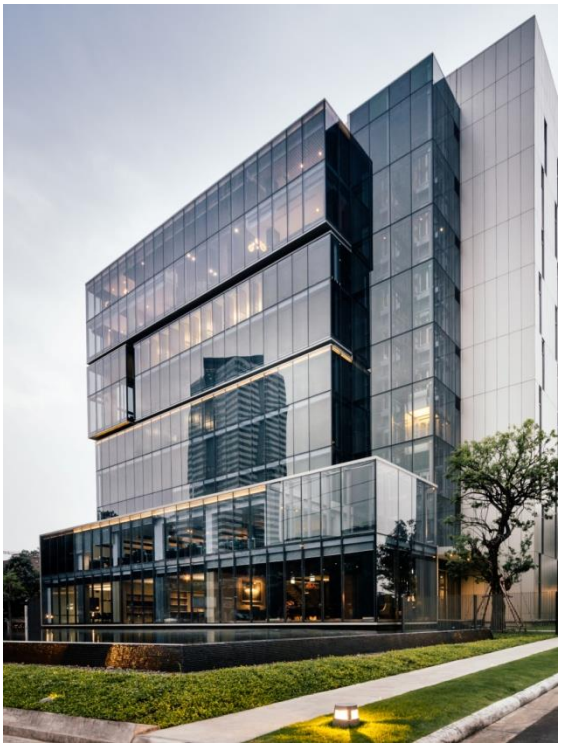

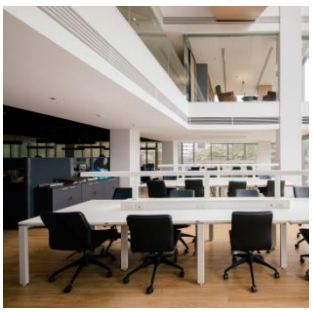

มูลค่างาน ปี 2012 53,540,000.00 บาท

งานติดตั้งระบบไฟฟ้า, ระบบสุขาภิบาล และระบบป้องกันอัคคีภัย

green EPC

PROJECT REFERENCE

OLIC (Thailand) Limited

Olic Factory

มูลค่างานปี 2012 7,809,000.00 บาท

ปรับปรุงงานสถาปัตยกรรม โรงงานผลิตยา
และงานวิศวกรรมระบบประกอบอาคาร

PROJECT REFERENCE

อาคาร เทศบาล จังหวัดอุดรธานี

มูลค่างาน ปี 2011 : **38,000,000.00 บาท**

งานติดตั้งระบบไฟฟ้า, ระบบสุขาภิบาล และป้องกันอัคคีภัย

green EPC

PROJECT REFERENCE

Office Genesis Hi-tech

มูลค่างาน ปี 2010 - 2011 **28,000,000.00 บาท**

งานก่อสร้าง อาคารสำนักงาน บริษัท เจนเนซิส ไฮเทค จำกัด
งานโครงสร้างและสถาปัตยกรรม
งานวิศวกรรมระบบประกอบอาคาร

BIG – C สาขาราชดำริ

มูลค่างานปี 2010 - 2011 126,000,000.00 บาท

งานสถาปัตยกรรม และงานตกแต่งภายในชั้น 1 และชั้น 2 บิ๊กซี สาขาราชดำริ

green EPC

PROJECT REFERENCE

Fashion island
THE JOY OF SHOPPING

Kid's Island

มูลค่างานปี 2010 22,500,000.00 บาท

งาน Kid's Island

งานตกแต่งภายใน และงานวิศวกรรมระบบประกอบอาคาร

PROJECT REFERENCE

ก่อสร้างหลังคาคลุมท่าขนถ่าย

มูลค่างาน ปี 2009 4,150,000.00 บาท

ก่อสร้างหลังคาคลุมท่าขนถ่าย
ณ บริเวณด้านหน้าอาคารศูนย์บริการลูกค้าธุรกิจ
บริษัท ไปรษณีย์ไทย จำกัด เขตหลักสี่

green EPC

PROJECT REFERENCE

K - Village

มูลค่างานปี 2009 6,000,000.00 บาท

งานติดตั้งงานวิศวกรรมระบบประกอบอาคาร

PROJECT REFERENCE

Veyla Khao Tao Residences

มูลค่างานปี 2009 30,000,000.00 บาท

งานจัดหาและติดตั้งงานวิศวกรรมระบบประกอบอาคาร

green EPC

PROJECT REFERENCE

Fashion island
THE JOY OF SHOPPING

งานปรับปรุงพื้นที่ส่วนกลาง (Phase II – Phase IV)

มูลค่างานปี 2008 - 2009 260,000,000.00 บาท

งานปรับปรุงพื้นที่ส่วนกลาง (Phase II - Phase IV)

- งานติดตั้งฝ้าเพดาน
- งานติดตั้งราวกันตก
- งานปูกระเบื้องพื้น
- งานตกแต่งผนังลิฟท์
- งานตกแต่งเสา
- งานติดตั้ง Balcony
- งานก่อสร้างบ่อน้ำพุ
- งานติดตั้งบานประตู
- งานออกแบบและปรับปรุง งานวิศวกรรมระบบประกอบอาคาร

Fashion island
THE JOY OF SHOPPING

งานปรับปรุงพื้นที่ส่วนกลาง (Phase I)

มูลค่างานปี 2008 40,000,000.00 บาท

งานปรับปรุงพื้นที่ส่วนกลาง (Phase I)

- งานฝ้าเพดาน
- งานตกแต่งลิฟท์
- งานตกแต่งเสา
- งานตกแต่ง Balcony
- งานปรับปรุง Entrance Hall
- งานออกแบบและปรับปรุงงานวิศวกรรมระบบประกอบอาคาร

green EPC

PROJECT REFERENCE

Fashion island
THE JOY OF SHOPPING

Premier Lounge

มูลค่างานปี 2007 900,000.00 บาท

งานปรับปรุงงานวิศวกรรมระบบประกอบอาคาร พื้นที่ Premier Lounge

Fashion island
THE JOY OF SHOPPING

Fashion Venue

มูลค่างานปี 2007 7,600,000.00 บาท

งานปรับปรุงพื้นที่ Fashion Venue

green EPC

PROJECT REFERENCE

HANA

New Production Building
HANA Semiconductor Ayutthaya

มูลค่างานปี 2007 98,876,000.00 บาท

ก่อสร้างโรงงาน และติดตั้งงานวิศวกรรมระบบประกอบอาคาร

PROJECT REFERENCE

Fashion Point

มูลค่างานปี 2006 6,100,000.00 บาท

งานปรับปรุงพื้นที่ Fashion Point

green EPC

PROJECT REFERENCE

Fashion island
THE JOY OF SHOPPING

Fashion Accessories

มูลค่างานปี 2006 7,200,000.00 บาท

งานปรับปรุงพื้นที่ Fashion Accessories

URC (Thailand) Co., Ltd.
บริษัท ยูอาร์ซี (ประเทศไทย) จำกัด

URC (Thailand) Co., Ltd.

มูลค่างานปี 2006 5,900,000.00 บาท

งานออกแบบและปรับปรุงงานระบบปรับอากาศ และระบายอากาศ

green EPC

PROJECT REFERENCE

iECM Company Limited

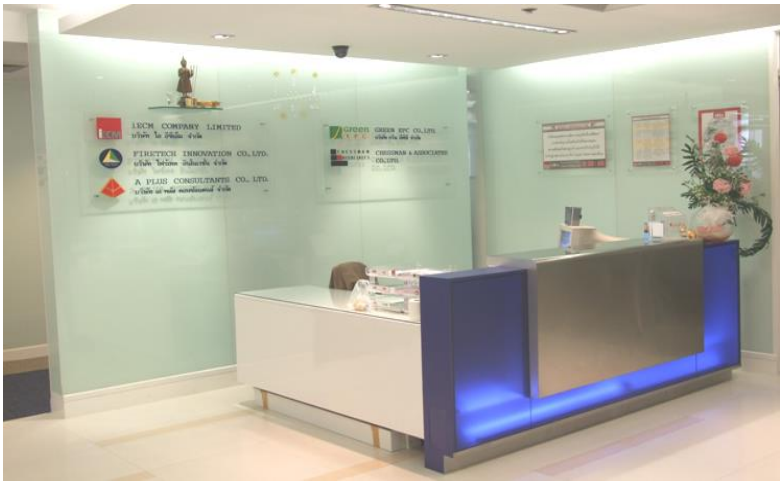

มูลค่างานปี 2006 3,000,000.00 บาท

งานปรับปรุงสำนักงาน ของ บริษัท ไอ อีซีเอ็ม จำกัด

Fashion island
THE JOY OF SHOPPING

งานปรับปรุงห้องน้ำ

มูลค่างานปี 2005 - 2006 40,000,000.00 บาท

งานปรับปรุงห้องน้ำ งานโครงสร้าง, สถาปัตยกรรม
และงานวิศวกรรมระบบประกอบอาคาร

green EPC

PROJECT REFERENCE

Fashion island
THE JOY OF SHOPPING

ก่อสร้างลานจอดรถ

มูลค่างานปี 2005 52,000,000.00 บาท

มูลค่างานปี 2005 – 2006 11,000,000.00 บาท

งานออกแบบและก่อสร้างลานจอดรถพร้อมโครงสร้างหลังคาเหล็ก
และงานวิศวกรรมระบบประกอบอาคาร

PROJECT REFERENCE

PTT Rayong

มูลค่างาน ปี 2005 **24,000,000.00 บาท**

ส่งเสริมการใช้ก๊าซธรรมชาติในอาคารพาณิชย์ จังหวัดระยอง

งานปรับปรุงระบบปรับอากาศ และระบายอากาศ

green
EPC

PROJECT REFERENCE

PTT Chonburi

มูลค่างาน ปี 2005 **29,500,000.00 บาท**

ส่งเสริมการใช้ก๊าซธรรมชาติในอาคารพาณิชย์ จังหวัดชลบุรี
งานปรับปรุงระบบปรับอากาศ และระบายอากาศ

PROJECT REFERENCE

Peace Laguna Resort

มูลค่างานปี 2004 - 2005 40,500,000.00 บาท

ออกแบบและติดตั้งงานวิศวกรรมระบบประกอบอาคาร (Design and Build)

green EPC

PROJECT REFERENCE

ROYAL CLIFF BEACH RESORT
JOMTIEN-PATTAYA

Royal Cliff Beach Resort

มูลค่างาน ปี 2003	20,000,000.00	บาท
มูลค่างาน ปี 2004 - 2005	13,000,000.00	บาท

- ออกแบบและติดตั้งงานวิศวกรรมระบบประกอบอาคาร (Design and Build)
- งานย้ายเมนไฟฟ้าแรงสูง
- ระบบไฟฟ้าแรงสูง และ Generator 1,400 KVA

PROJECT REFERENCE

Aonang - Villa Resort

มูลค่างาน ปี 2002 - 2003 30,000,000.00 บาท

มูลค่างาน ปี 2008 22,000,000.00 บาท

ออกแบบและติดตั้งงานวิศวกรรมระบบประกอบอาคาร (Design and Build)

green EPC

PROJECT REFERENCE

เมืองไทย ประกันชีวิต
MUANG THAI LIFE ASSURANCE

Muang Thai Life Assurance

มูลค่างาน ปี 2003 - 2006 9,200,000.00 บาท

- งานปรับปรุงงานสถาปัตยกรรมโถงลิฟท์
- งานปรับปรุงงานระบบไฟฟ้า โถงต้อนรับ (CSC)
- งานปรับปรุงห้องโถงรับรอง ชั้น 1
- งานติดตั้งระบบ LAN
- งานติดตั้งระบบ UPS

PROJECT REFERENCE

Holiday Inn Silom Bangkok

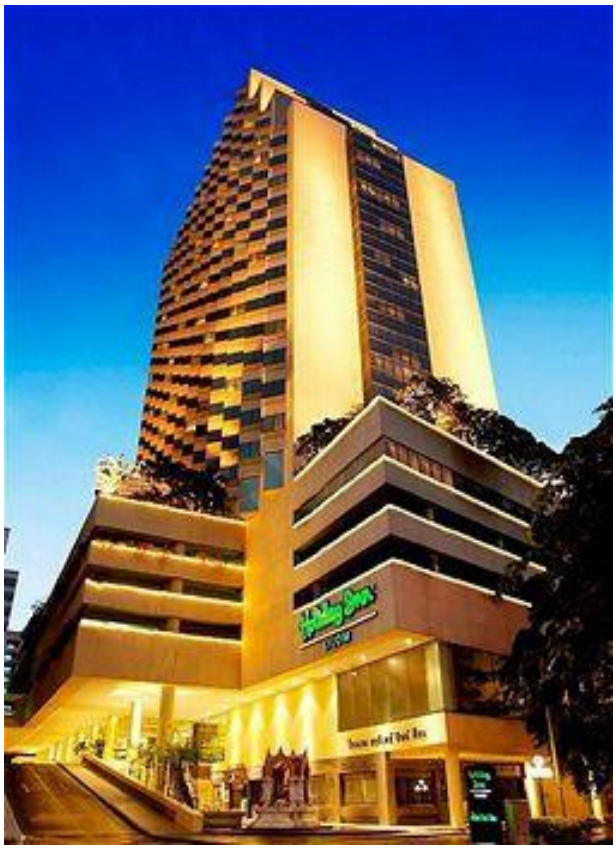

มูลค่างาน ปี 2002	13,000,000.00	บาท
มูลค่างาน ปี 2003 - 2004	6,300,000.00	บาท

ออกแบบและติดตั้งงานวิศวกรรมระบบประกอบอาคาร

green EPC

CLIENTS

Hotel & Resort

PEACE
Holiday Inn HOTELS · RESORTS SILOM BANGKOK
THE SHELLSEA KRABI
Aonang Villa
ROYAL CLIFF BEACH RESORT JOMTIEN-PATTAYA
JAZZOTEL
Centre Point TERMINAL 21 · KORAT
AVANI Sukhumvit Bangkok
R. B. S. C. ราชกรีฑาสโมสร
BOULEVARD HOTEL BANGKOK
AMATA SPRING COUNTRY CLUB

Commercial Building

เทศบาลนครอุดรธานี
K VILLAGE
Big C SUPERCENTER
เมืองไทยประกันชีวิต
DMHOME
RIS RUAMRUDEE INTERNATIONAL SCHOOL
NEW YORK LIFE
centralplaza
Fashion island THE JOY OF SHOPPING

Factory

HANA
URC (Thailand) Co., Ltd. บริษัท ยูอาร์ซี (ประเทศไทย) จำกัด
OLIC (Thailand) Limited
TCP
L&E
Siam Pharmaceutical

Office Building

MK RESTAURANTS
GRANDHOME
SIAM WELLNESS GROUP
ไปรษณีย์ไทย THAILAND POST
CPALL
IECM
NGI NATURAL GREEN INNOVATION
บริษัท สยามเวลเนส เอ็ดยูเคชั่น จำกัด SIAM WELLNESS EDUCATION CO., LTD.
7 HD

Resident

VEYLA Khao Tao Residences

Green EPC Co., Ltd.
135/47, Amornpan 205 Tower II, 16th Floor Soi Natong, Ratchadaphisek Road, Dindaeng Dist., Bangkok 10400 THAILAND
Tel : +66-2689-5260 Fax : +66-2689-5266 Website : http://www.greenepc.co.th E-mail : green@greenepc.co.th